

PROGRAMMA

# AIP

## 26° CONGRESSO NAZIONALE

# 2026

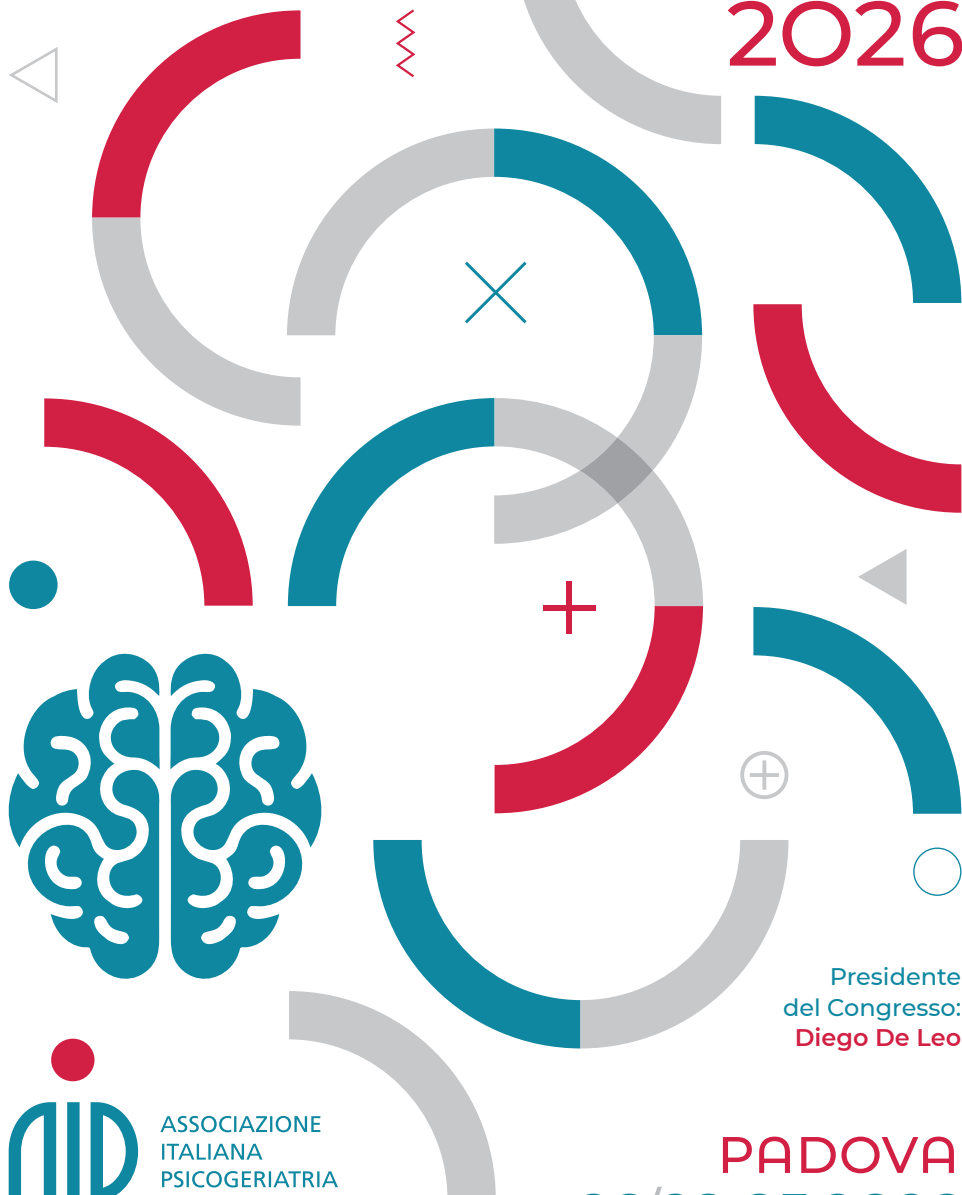

Presidente  
del Congresso:  
**Diego De Leo**

 ASSOCIAZIONE  
ITALIANA  
PSICOGERIATRIA

**PADOVA**  
26/28.03.2026



**PRESIDENTE DEL CONGRESSO**

Diego De Leo  
Brisbane, Padova

**SEGRETERIA SCIENTIFICA**



ASSOCIAZIONE  
ITALIANA  
PSICOGERIATRIA

Angelo Bianchetti  
Margherita Camporese  
Riviera Mugnai, 8 • 35137 Padova  
Tel. 351 6427820 • E-mail [segreteria.psicogeriatría@gmail.com](mailto:segreteria.psicogeriatría@gmail.com)

**SEGRETERIA ORGANIZZATIVA**



aristea

Viale Maresciallo Pilsudski, 118 • 00197 Roma  
Tel. 06 845431 • E-mail [congresso-aip@aristea.com](mailto:congresso-aip@aristea.com)  
Web [www.aristea.com](http://www.aristea.com)

**PROVIDER E.C.M.**



aristea education

Via XII Ottobre, 1 - Piano 6 • 16121 Genova  
Tel. 010 7766457 • E-mail [info@aristeaeducation.it](mailto:info@aristeaeducation.it)  
Web [www.aristeaeducation.it](http://www.aristeaeducation.it)



L'invecchiamento della popolazione rappresenta una delle sfide più rilevanti per i sistemi sanitari e sociali contemporanei. Il 26° Congresso Nazionale dell'Associazione Italiana Psicogeriatrics si propone di esplorare le molteplici dimensioni di questo fenomeno, caratterizzato da una complessità che richiede risposte innovative e multidisciplinari.

Il Congresso si articola intorno a tre assi tematici fondamentali: le nuove frontiere nella diagnosi e nel trattamento delle demenze, con particolare attenzione alle terapie modificanti per la malattia di Alzheimer; l'approccio integrato ai disturbi neuropsichiatrici dell'anziano, dall'apatia alla depressione; e l'organizzazione dei servizi territoriali per garantire una presa in carico globale e sostenibile.

Particolare rilievo sarà dato alla dimensione etica e sociale della cura, esplorando temi quali l'ageismo, il ruolo delle famiglie e dei caregivers, l'impatto delle nuove tecnologie sulla pratica clinica e l'etica nell'era digitale. Le sessioni parallele permetteranno un approfondimento su aspetti specifici della farmacologia, della neuropsicologia clinica, delle comorbidità e delle terapie non farmacologiche.

Il Congresso intende promuovere il dialogo tra le diverse professionalità coinvolte nella cura dell'anziano fragile, favorendo lo scambio di esperienze cliniche e di ricerca. L'obiettivo è costruire una visione condivisa che sappia coniugare rigore scientifico e umanizzazione delle cure, efficacia terapeutica e sostenibilità organizzativa, innovazione tecnologica e attenzione alla dimensione relazionale.

L'ampio spettro di temi affrontati – dalle neuroscienze dell'invecchiamento alle questioni organizzative, dalla farmacologia alle terapie psicosociali – riflette la natura intrinsecamente multidimensionale della psicogeriatrics e la necessità di un approccio olistico che sappia rispondere alle sfide presenti e future dell'invecchiamento della popolazione.



**PRESIDENTI ONORARI**

Lodovico Frattola†, Milano

Umberto Senin, Rieti

**PRESIDENTE**

Diego De Leo, Brisbane, Padova

**PRESIDENTE ELETTO**

Carlo Serrati, Imperia

**PAST-PRESIDENT**

Marco Trabucchi, Brescia

**VICE-PRESIDENTI**

Pierluigi Dal Santo, Rovigo

Giovanna Ferrandes, Genova

Giancarlo Logroscino, Bari

Claudio Vampini, Verona

**SEGRETARIO GENERALE**

Angelo Bianchetti, Brescia

**PRESIDENTE COMITATO  
DI GARANZIA E INDIRIZZO**

Luigi Ferrannini, Genova

**RESPONSABILE  
SEZIONI REGIONALI**

Laura De Togni, Villafranca di Verona

**MEMBRI ELETTI**

Erika Borella, Veneto

Dario Cannavò, Sicilia

Fabio Cembrani, Trentino Alto Adige

Mauro Colombo, Lombardia

Babette Dijk, Liguria

Andrea Fabbo, Emilia Romagna

Federica Gottardi, Lombardia

Antonio Guaita, Lombardia

Valentina Laganà, Calabria

Daniela Leotta, Piemonte

Elena Lucchi, Lombardia

Sara Mondini, Veneto

Enrico Mossello, Toscana

Leo Nahon, Lombardia

Giorgio Pigato, Veneto

Grazia Razza, Sicilia

Alberto Sardella, Sicilia

Francesco Scapati, Puglia

Nicola Veronese, Veneto

Silvia Vettor, Veneto

Giovanni Zuliani, Emilia Romagna



**TIMETABLE**

GIOVEDÌ 26 MARZO 2026	6
VENERDÌ 27 MARZO 2026	6
SABATO 28 MARZO 2026	7

**WORKSHOP PRECONGRESSUALI**

PSICOGERONTOLOGIA	8
GERIATRIA FORENSE	10

**PROGRAMMA**

GIOVEDÌ 26 MARZO 2026	12
VENERDÌ 27 MARZO 2026	13
SABATO 28 MARZO 2026	22

<b>FACULTY</b>	25
----------------	----

<b>COMUNICAZIONI ORALI</b>	27
----------------------------	----

<b>SESSIONI POSTER</b>	30
------------------------	----

**INFORMAZIONI**

ISCRIZIONI	46
E.C.M.	47
INFORMAZIONI GENERALI	49



## GIOVEDÌ 26 MARZO 2026

ORARIO	SALA MANTEGNA (Plenaria)	SALA PETRARCA (Sessioni parallele)	SALA DONATELLO (Sessioni parallele)
09:30-13:00		Workshop pregressuale Psicogerontologia	Workshop pregressuale Psicogerontologia Forense
13:00-13:30			Pausa
13:30-14:00		Pausa	
14:00-14:30			Workshop pregressuale Psicogerontologia Forense
14:30-16:30		Workshop pregressuale Psicogerontologia	
17:40-20:00	Apertura del Congresso		
20:00	Cocktail di benvenuto		

## VENERDÌ 27 MARZO 2026

ORARIO	SALA MANTEGNA (Plenaria)	SALA DONATELLO (Sessioni parallele)	SALA PALLADIO (Sessioni parallele)	SALA PETRARCA (Sessioni parallele)
08:30-10:35	Malattia di Alzheimer   Terapie modificanti e organizzazione assistenziale	Farmacologia e approcci innovativi - I	Neuroscienze dell'invecchiamento   Sindromi comportamentali - I	Psichiatria geriatrica   Approcci terapeutici integrati - I
10:35-11:00	Coffee Break Sessione Poster (Area Poster)			
11:00-13:00	Malattia di Alzheimer   Terapie modificanti e organizzazione assistenziale	Farmacologia e approcci innovativi - II	Neuroscienze dell'invecchiamento   Sindromi comportamentali - II	Psichiatria geriatrica   Approcci terapeutici integrati - II
13:00-13:30		LETTURA (Non E.C.M.) Demenza e Alzheimer oltre la monoterapia e monoclonali		
13:30-14:30	Lunch Break Sessione Poster (Area Poster)			
14:30-16:00	Apatia   manifestazioni cliniche e neurobiologia - I	Cura, etica e futuro - I	Comorbidità   Invecchiamento attivo e filosofia della cura - I	Neuropsicologia   Riabilitazione e terapie non farmacologiche - I
16:00-16:30	Coffee Break Sessione Poster (Area Poster)			
16:30-16:35	Apatia   manifestazioni cliniche e neurobiologia - II			
16:35-17:00		Coffee Break		
17:00-18:30	Apatia   manifestazioni cliniche e neurobiologia - II	Cura, etica e futuro - II	Comorbidità   Invecchiamento attivo e filosofia della cura - II	Neuropsicologia   Riabilitazione e terapie non farmacologiche - II
18:30-18:45	Ricordo del Prof. Lodovico Frattola			
18:45-19:00	Assemblea Generale dei Soci AIP			
19:00-20:00				



## SABATO 28 MARZO 2026

ORARIO	SALA MANTEGNA (Plenaria)	SALA DONATELLO (Sessioni parallele)	SALA PALLADIO (Sessioni parallele)	SALA PETRARCA (Sessioni parallele)
08:30-09:50	Invecchiamento cerebrale   Solitudine e comorbidità sistemiche - I	Prevenzione e biomarcatori	Comunicazioni Orali	Sostenibilità e formazione   Simposio congiunto AIP-AGE
09:50-10:35				Sostenibilità e formazione
10:35-11:00	Coffee Break Sessione Poster (Area Poster)			
11:00-12:50	Invecchiamento cerebrale   Solitudine e comorbidità sistemiche - II			
12:50	Chiusura del Congresso			



## SALA PETRARCA

---

### PSICOGERONTOLOGIA

Interventi di cura e cura degli interventi: linguaggio, metodo, strumenti di lavoro in psicogerontologia

09:30 **INTRODUZIONE AL WORKSHOP**

*Giovanna Ferrandes, Marco Trabucchi*

10:00 **LETTURA**

**Le parole oltre i luoghi comuni:  
ricerca di significato e guida nelle azioni di cura**  
*Federica Gottardi*

**PERSONA**

**La persona al centro: come e di cosa?**

*Modera: Babette Dijk*

10:30 **Io non sono vecchio: vissuti ed emozioni nella zona d'ombra**

*Leo Nahon*

10:50 **Interventi evidence-based per la salute dell'anziano**

*Erika Borella*

11:10 **Dall'accoglienza all'analisi della domanda: il colloquio**

*Alberto Sardella*

11:30 **Quei 5 minuti dopo la diagnosi: il tempo sospeso**

*Valentina Laganà*

11:50 **Discussione**



## SALA PETRARCA

### **ÉQUIPE**

#### **La multiprofessionalità: sogno o realtà?**

*Modera: Grazia Razza*

12:00 **Dalla teoria alla pratica: la complessità non riconosciuta**

*Lorenzo Caprini*

12:20 **Metodo di lavoro in équipe: oltre le competenze comunicative**

*Silvia Vettor*

12:40 **Lavorare in équipe nei contesti di cura degli anziani**

*Elena Lucchi*

13:00 **Discussione**

13:30 **Pausa**

### **RIABILITAZIONE**

#### **Male non fa!**

*Modera: Sara Mondini*

14:30 **Ri-abilitazione: una parola abusata**

*Giovanna Cipriani*

14:50 **La Matrioska degli interventi: tra neuropsicologico e psicosociale**

*Rabih Chattat*

15:10 **Valutazione ed efficacia degli interventi riabilitativi per l'anziano**

*Sonia Montemurro*

15:30 **La riabilitazione a distanza: strumenti e metodi**

*Michele Carpinelli*

15:50 **Discussione**

16:00 **LETTURA CONCLUSIVA**

**L'integrazione delle cure: tra promesse del nuovo e stabilità delle evidenze**

*Carlo Serrati*

16:30 **CONCLUSIONI**

*Giovanna Ferrandes*



## SALA DONATELLO

---

### PSICOGERIATRIA FORENSE

Moderano: *Grazia Razza, Francesco Scapati*

- 09:30 **PRESENTAZIONE DEL WORKSHOP**  
*Diego De Leo, Francesco Scapati*
- 09:45 **Poteri, responsabilità e limiti dei consulenti d'ufficio nei procedimenti giudiziari di interesse psichiatrico-forense**  
*Roberto Catanesi*
- 10:15 **Poteri, responsabilità e limiti dei consulenti di parte nei procedimenti giudiziari di interesse psichiatrico-forense**  
*Gabriele Mandarelli*
- 10:45 **LETTURA**  
**Perizia psichiatrica, contraddittorio e formazione della verità processuale in ambito penale**  
*Elisabetta Rosi*
- 11:15 **LETTURA**  
**La valutazione della responsabilità genitoriale anche in riferimento all'età dei genitori**  
*Francesco Antonio Genovese*
- 12:00 **LETTURA**  
**La valutazione della capacità processuale**  
*Felice Carabellese*
- 12:30 **Discussione**
- 12:45 **Presentazione dei risultati della Survey Nazionale AIP sugli obblighi informativi in psicogeriatría**  
*Fabio Cembrani*
- 13:00 **Pausa**



## SALA DONATELLO

---

### **SIMPOSIO**

#### **LA MORTE MEDICALMENTE ASSISTITA**

**A che punto siamo e dove chi ha la responsabilità della cura chiede che si voglia andare**

*Moderano: Angelo Bianchetti, Osvaldo Scarpino*

14:00 **Presentazione del Simposio**

*Fabio Cembrani*

14:10 **Il ruolo del Comitato Etico**

*Carlo Serrati*

14:50 **Problematiche medico-legali**

*Fabio Cembrani*

15:30 **Aspetti psichiatrico-clinici e forensi**

*Luigi Ferrannini, Francesco Scapati*

16:10 **CONCLUSIONI**

*Giancarlo Logroscino*



## SALA MANTEGNA (Plenaria)

---

### APERTURA DEL CONGRESSO

#### 17:40 SALUTO DELLE AUTORITÀ

- *Prof. Diego De Leo*  
Presidente AIP
- *Dott. Paolo Fortuna*  
Direttore Generale dell'Azienda Ospedale-Università Padova
- *Prof.ssa Patrizia Burra*  
Delegata della Rettrice per le Scuole di Specializzazione e l'Osservatorio per la Formazione Specialistica post lauream
- *Dott. Ivo Tiberio*  
Consigliere con delega a "Città Sane"

### LETTURE INAUGURALI

18:00 **La Charta di Padova, per una sanità del futuro equa e sostenibile**  
*Gino Gerosa*

18:30 **Meccanismi cerebrali che sottendono a funzioni complesse: i neuroni a specchio**  
*Giacomo Rizzolatti*

### 19:00 INTERMEZZO MUSICALE

#### 19:30 PREMIAZIONI

**Best Young Researcher** (*Introduce al Premio Diego De Leo*)

**Best Poster** (*Introduce al Premio Carlo Serrati*)

20:00 **Cocktail di benvenuto**



## SALA MANTEGNA (Plenaria)

---

### **MALATTIA DI ALZHEIMER | TERAPIE MODIFICANTI E ORGANIZZAZIONE ASSISTENZIALE**

*Moderano: Carlo Caltagirone, Giuseppe Sergi*

08:30 **Segni premonitori e sintomi predittori delle demenze**

*Daniela Leotta*

09:00 **Diagnosi precoce e diagnosi preclinica  
della malattia di Alzheimer: ruolo dei biomarcatori**

*Alessandro Padovani*

09:30 **Malattia di Alzheimer e terapie modificanti**

*Giancarlo Logroscino*

10:00 **Le strategie vaccinali come strumento  
di prevenzione dei disturbi neurocognitivi**

*Stefania Maggi*

10:35 **Coffee Break**

## AREA POSTER

---

10:35 **SESSIONE POSTER 1**

**Diagnosi, biomarkers e neuropsicologia**

*Modera: Giuseppe Fichera*



## SALA MANTEGNA (Plenaria)

---

### **MALATTIA DI ALZHEIMER | TERAPIE MODIFICANTI E ORGANIZZAZIONE ASSISTENZIALE**

*Moderano: Pierluigi Dal Santo, Marco Trabucchi*

11:00 **Verso un approccio multidisciplinare, organizzato  
ed unitario della cura delle demenze in Italia**

*Sandro Sorbi*

11:30 **La rete dei servizi e l'implementazione  
delle cure anti-amiloide in Italia**

*Alberto Benussi*

12:00 **Il futuro dell'assistenza: a real-world perspective**

*Francesco Della Gatta*

12:30 **Discussione**

13:30 **Lunch Break**

## AREA POSTER

---

13:30 **SESSIONE POSTER 2**  
**Clinica, farmacologia, fragilità e fattori di rischio**

*Modera: Francesco Scapati*



## SALA MANTEGNA (Plenaria)

---

### **APATIA | MANIFESTAZIONI CLINICHE E NEUROBIOLOGIA - I**

Moderano: Rosa Capozzo, Diego De Leo

14:30 **Neurobiologia dell'apatia**

Stefano Govoni

15:00 **Apatia nelle malattie cerebrovascolari**

Carlo Serrati

15:30 **Brain imaging e psichiatria geriatrica**

Fabio Sambataro

16:00 **Coffee Break**

## AREA POSTER

---

16:00 **SESSIONE POSTER 3**

**Interventi non farmacologici, riabilitazione e servizi territoriali**

Modera: Cristian Leorin

## SALA MANTEGNA (Plenaria)

---

### **APATIA | MANIFESTAZIONI CLINICHE E NEUROBIOLOGIA - II**

Moderano: Angelo Bianchetti, Laura De Togni

16:30 **Apatia nelle malattie neuro-degenerative**

Annachiara Cagnin

17:00 **Emotional blunting da antidepressivi: un paradosso ingannevole**

Claudio Vampini

17:30 **Apatia nelle malattie sistemiche e/o di organo**

Massimiliano Massaia

18:00 **Discussione**

18:30 **RICORDO DEL PROF. LODOVICO FRATTOLA**

Marco Trabucchi

18:45 **ASSEMBLEA GENERALE DEI SOCI AIP**



## SALA DONATELLO (Sessioni parallele)

### FARMACOLOGIA E APPROCCI INNOVATIVI - I

Moderano: Dario Cannavò, Claudio Vampini

- 08:30 **Litio e malattia di Alzheimer: una nuova frontiera?**  
*Leonardo Tondo*
- 08:55 **Ansiolitici non benzodiazepinici: impiego nell'anziano**  
*Umberto Albert*
- 09:20 **Disturbi cognitivi nell'anziano: quali strategie terapeutiche disponibili**  
*Giuseppe Bellelli*
- 09:45 **Farmaci per il sonno, anche per gli anziani?**  
*Giorgia Chinaglia*
- 10:10 **Schizofrenia e invecchiamento: come gestire gli antipsicotici?**  
*Andrea De Bartolomeis*
- 10:35 **Coffee Break**

### FARMACOLOGIA E APPROCCI INNOVATIVI - II

Moderano: Giuseppe Pelliccioni, Gabriele Tripi

- 11:00 **Demenze vascolari**  
*Leonardo Pantoni*
- 11:25 **Demenze frontotemporali**  
*Ilenia Libri*
- 11:50 **Evidenza clinica del ruolo della neuroinfiammazione nella demenza frontotemporale**  
*Giacomo Koch*
- 12:15 **Il Piano Nazionale di Azioni in Salute Mentale 25-30: criticità ed opportunità per la cura degli anziani**  
*Luigi Ferrannini*
- 12:40 **Discussione**

13:00 **LETTURA** (Non E.C.M.)

Modera: Angelo Bianchetti

**Demenza e Alzheimer oltre la monoterapia e monoclonali: ruolo della combinazione fissa Donepezil/Memantina nella pratica clinica**  
*Carlo Serrati*



## SALA DONATELLO (Sessioni parallele)

13:30 Lunch Break

### **CURA, ETICA E FUTURO - I**

Moderano: Rabih Chattat, Tiziano Vecchiato

14:30 Geropalliative care

Graziano Onder

14:55 Ageismo: come contrastarlo?

Marco Trabucchi

15:20 Famiglie e caregiving

Silvia Vettor

15:45 Ruolo sociale delle RSA: tra cura e accoglienza

Antonio Guaita

16:10 Determinanti sociali di malattia e integrazione  
dei servizi: quali prospettive?

Tiziano Vecchiato

16:35 Coffee Break

### **CURA, ETICA E FUTURO - II**

Moderano: Maria Lia Lunardelli, Osvaldo Scarpino

17:00 Intelligenza Artificiale e gestione clinica dei disturbi cognitivi

Babette Dijk

17:25 Etica nell'era digitale

Renzo Pegoraro

17:50 ChatGPT: chi è l'esperto ora?

Andrea Loreggia

18:15 Robotica e AI, il futuro è presente

Cristian Leorin

18:40 Discussione



## SALA PALLADIO (Sessioni parallele)

### NEUROSCIENZE DELL'INVECCHIAMENTO | SINDROMI COMPORTAMENTALI - I

Moderano: Franco Giubilei, Antonino Maria Cotroneo

- 08:30 **Aging Brain, disturbo soggettivo di memoria, riserva cognitiva**  
*Carlo Gabelli*
- 08:55 **Stress ossidativo, "inflammaging", immunosenescenza**  
*Claudio Franceschi*
- 09:20 **Parkinson, parkinsonismi e malattia a corpi di Lewy**  
*Roberta Biundo*
- 09:45 **Agitazione e delirium ipercinetico**  
*Alessandro Morandi*
- 10:10 **Perché gli inibitori dell'acetilcolinesterasi (AChEI) non sono considerati disease modifying drugs?**  
*Giovanni Zuliani*
- 10:35 **Coffee Break**

### NEUROSCIENZE DELL'INVECCHIAMENTO | SINDROMI COMPORTAMENTALI - II

Moderano: Gianluca Serafini, Sergio Minervini

- 11:00 **Agitazione nelle psicosi senili: quale gestione farmacologica?**  
*Angelo Bianchetti*
- 11:25 **I farmaci «tradizionali» nella cura delle demenze hanno ancora spazio?**  
*Enrico Mossello*
- 11:50 **Il ruolo della citicolina nel percorso clinico del paziente affetto da demenze**  
*Nicola Veronese*
- 12:15 **Deprescribing, tra moda e reale utilità clinica**  
*Matteo Grezzana*
- 12:40 **Discussione**
- 13:30 **Lunch Break**



## SALA PALLADIO (Sessioni parallele)

### COMORBIDITÀ | INVECCHIAMENTO ATTIVO E FILOSOFIA DELLA CURA - I

*Moderano: Veronica Caleri, Luca Serchisu*

- 14:30 **Patologie cardiovascolari, disturbi dell'umore e disturbi neurocognitivi**  
*Virginia Boccardi*
- 14:55 **Diabete di tipo 2 e sindrome metabolica**  
*Stefano Volpato*
- 15:20 **Sarcopenia, fragilità e decadimento cognitivo: quale legame?**  
*Fabio Guerini*
- 15:45 **Iatrogenesi, polifarmacoterapia e anticholinergic burden**  
*Filippo Caraci*
- 16:10 **Farmacoterapia della fragilità: principi di base**  
*Pietro Gareri*
- 16:35 **Coffee Break**

### COMORBIDITÀ | INVECCHIAMENTO ATTIVO E FILOSOFIA DELLA CURA - II

*Moderano: Diego Bianchi, Albert March*

- 17:00 **La cura della persona con demenza: chi paga che cosa?**  
*Mauro Colombo*
- 17:25 **Invecchiamento attivo, ambiente e promozione della salute**  
*Roberto Bernabei*
- 17:50 **Il canone geriatrico**  
*Renzo Rozzini*
- 18:15 **Corpo e sarcopenia**  
*Alberto Cester*
- 18:40 **Discussione**



## SALA PETRARCA (Sessioni parallele)

### PSICHIATRIA GERIATRICA | APPROCCI TERAPEUTICI INTEGRATI - I

Moderano: *Bernardo Carpiello, Orazio Zanetti*

- 08:30 **Depressione late-onset e disturbi neurocognitivi: spazi di trattamento**  
*Giorgio Pigato*
- 08:55 **Fattori psicologici nell'evoluzione delle malattie croniche**  
*Giovanna Ferrandes*
- 09:20 **La depressione nell'anziano: i sintomi somatici come sfida clinica e terapeutica**  
*Claudia Carmassi*
- 09:45 **La personalizzazione del trattamento della depressione nel paziente anziano**  
*Roberto Brugnoli*
- 10:10 **Non solo farmaci: l'importanza della parola nella terapia della depressione**  
*Fabrizio Asioli*
- 10:35 **Coffee Break**

### PSICHIATRIA GERIATRICA | APPROCCI TERAPEUTICI INTEGRATI - II

Moderano: *Laura De Togni, Grazia Razza*

- 11:00 **Genere e dementia care**  
*Amalia Cecilia Bruni*
- 11:25 **Psicoterapie di successo per l'anziano**  
*Federica Gottardi*
- 11:50 **La relazione terapeutica con il paziente difficile**  
*Leo Nahon*
- 12:15 **Quanto cambierà la neuropsicologia con la pratica dell'AI**  
*Stefano Cappa*
- 12:40 **Discussione**
- 13:30 **Lunch Break**



## SALA PETRARCA (Sessioni parallele)

### NEUROPSICOLOGIA | RIABILITAZIONE E TERAPIE NON FARMACOLOGICHE - I

Moderano: *Stefano Cappa, Alberto Sardella*

14:30 **Neuropsicologia clinica e diagnosi psicologica**

*Sara Mondini*

14:55 **Riabilitazione cognitiva, prescrizioni sociali**

*Erika Borella*

15:20 **Terapie digitali: stato dell'arte**

*Chiara Cerami*

15:45 **Neuromodulazione non invasiva nella riabilitazione  
del paziente geriatrico: evidenze e prospettive**

*Giuseppe Rocca*

16:10 **L'anziano fragile: il modello della riabilitazione cardiologica**

*Dario Leosco*

16:35 **Coffee Break**

### NEUROPSICOLOGIA | RIABILITAZIONE E TERAPIE NON FARMACOLOGICHE - II

Moderano: *Luigi Grezzana, Daniela Leotta*

17:00 **Il bisogno di integrità corporea:  
la riabilitazione estetica nell'anziano**

*Franco Bassetto*

17:25 **Veteris, pet therapy e salute mentale**

*Ilaria Ambrosino*

17:50 **L'intrattenimento come terapia:  
Clown therapy nei luoghi di sofferenza**

*Giuseppe Barbagallo*

18:15 **I caffè Alzheimer**

*Stefano Boffelli*

18:40 **Discussione**



## SALA MANTEGNA (Plenaria)

---

### **INVECCHIAMENTO CEREBRALE | SOLITUDINE E COMORBIDITÀ SISTEMICHE - I**

Moderano: *Andrea Fabbo, Carlo Renzini*

08:30 **La popolazione Mild Cognitive Impairment e gli insegnamenti del Progetto Interceptor**  
*Paolo Maria Rossini*

09:00 **Connettomica e cervelli digitali per la diagnosi e trattamento di malattie neurologiche**  
*Maurizio Corbetta*

09:30 **Insonnie primarie e secondarie**  
*Luigi Ferini Strambi*

10:00 **Le artropatie infiammatorie in età senile**  
*Luca Iaccharino*

10:35 **Coffee Break**

## AREA POSTER

---

10:35 **SESSIONE POSTER 4**  
**Solitudine, prevenzione, stili di vita e tecnologia**  
*Modera: Irina Halinskaya*

## SALA MANTEGNA (Plenaria)

---

### **INVECCHIAMENTO CEREBRALE | SOLITUDINE E COMORBIDITÀ SISTEMICHE - II**

Moderano: *Leo Nahon, Carlo Serrati*

11:00 **Stili di vita e invecchiamento in salute**  
*Daniele Perotta*

11:30 **Ottimismo in terapia: utile ed eticamente appropriato?**  
*Diego De Leo*

12:00 **Avremo presto nuovi farmaci efficaci per i disturbi neurocognitivi?**  
*Ferdinando Nicoletti*

12:30 **Discussione**

12:50 **CHIUSURA DEL CONGRESSO**  
*Diego De Leo, Carlo Serrati, Marco Trabucchi*



## SALA DONATELLO (Sessioni parallele)

### PREVENZIONE E BIOMARCATORI

Moderano: *Laura Vernuccio, Giuseppa Zannino*

- 08:30 **Biomarcatori di danno neuronale e attività fisica**  
*Marina De Rui*
- 08:55 **Implicazioni psicologiche nei test per il rischio di demenza: motivazioni alla conoscenza, comunicazione dell'esito e processi di adattamento**  
*Valentina Laganà*
- 09:20 **Il segreto dei centenari**  
*Laura Vernuccio/Mario Barbagallo*
- 09:45 **Una chimica che prolunga la vita?**  
*Massimo Zollo*
- 10:10 **Il mito dell'immortalità**  
*Erika Iacona*
- 10:35 **Coffee Break**



## SALA PALLADIO (Sessioni parallele)

---

08:30 **COMUNICAZIONI ORALI**

*Moderano: Babette Dijk, Federica Gottardi*

10:35 **Coffee Break**

## SALA PETRARCA (Sessioni parallele)

---

**SOSTENIBILITÀ E FORMAZIONE | SIMPOSIO CONGIUNTO AIP-AGE**

*Moderano: Diego De Leo, Giovanni Gelmini*

08:30 **Il paziente psicogeriatrico in RSA**

*Antonino Maria Cotroneo*

09:05 **Problemi nutrizionali del paziente psicogeriatrico al domicilio**

*Michela Zanetti*

09:30 **Ruolo del geriatra nella gestione dei BPSD al domicilio**

*Vincenzo Canonico*

**SOSTENIBILITÀ E FORMAZIONE**

*Moderano: Silvia Vettor, Guido Gori*

09:50 **Operatori sanitari e sociosanitari e percorsi di formazione**

*Elena Lucchi*

10:10 **Quello che uno psicogeriatra non può non sapere**

*Fabio Cembrani*

10:35 **Coffee Break**



Umberto Albert, *Trieste*  
Ilaria Ambrosino, *Alessandria*  
Fabrizio Asioli, *Reggio Emilia*  
Giuseppe Barbagallo, *Nicosia*  
Franco Bassetto, *Padova*  
Giuseppe Bellelli, *Milano*  
Roberto Bernabei, *Roma*  
Alberto Benussi, *Trieste*  
Angelo Bianchetti, *Brescia*  
Diego Bianchi, *Napoli*  
Roberta Biundo, *Padova*  
Virginia Boccardi, *Perugia*  
Stefano Boffelli, *Brescia*  
Erika Borella, *Padova*  
Roberto Brugnoli, *Roma*  
Amalia Cecilia Bruni, *Lamezia*  
Felice Carabellese, *Bari*  
Annachiara Cagnin, *Padova*  
Veronica Caleri, *Pistoia*  
Carlo Caltagirone, *Roma*  
Dario Cannavò, *Catania*  
Vincenzo Canonico, *Napoli*  
Rosa Capozzo, *Bari*  
Stefano Cappa, *Pavia*  
Lorenzo Caprini, *Milano*  
Filippo Caraci, *Catania*  
Claudia Carmassi, *Pisa*  
Michele Carpinelli, *Napoli*  
Bernardo Carpinello, *Cagliari*  
Roberto Catanesi, *Bari*  
Fabio Cembrani, *Trento*  
Chiara Cerami, *Pavia*

Alberto Cester, *Padova*  
Rabih Chattat, *Bologna*  
Giorgia Chinaglia, *Padova*  
Giovanna Cipriani, *Castelfranco V.*  
Mauro Colombo, *Abbiategrasso*  
Maurizio Corbetta, *Padova*  
Antonino Maria Cotroneo, *Torino*  
Pierluigi Dal Santo, *Rovigo*  
Andrea De Bartolomeis, *Napoli*  
Diego De Leo, *Padova*  
Marina De Rui, *Padova*  
Laura De Togni, *Verona*  
Francesco Della Gatta, *Roma*  
Babette Dijk, *Chiavari*  
Andrea Fabbo, *Asti*  
Giuseppe Fichera, *Catania*  
Luigi Ferini Strambi, *Milano*  
Giovanna Ferrandes, *Genova*  
Luigi Ferrannini, *Genova*  
Claudio Franceschi, *Bologna*  
Carlo Gabelli, *Padova*  
Pietro Gareri, *Catanzaro*  
Giovanni Gelmini, *Parma*  
Francesco Antonio Genovese, *Roma*  
Gino Gerosa, *Padova*  
Franco Giubilei, *Roma*  
Guido Gori, *Firenze*  
Federica Gottardi, *Milano*  
Stefano Govoni, *Milano*  
Matteo Grezzana, *Verona*  
Luigi Grezzana, *Verona*  
Antonio Guaita, *Abbiategrasso*



Fabio Guerini, *Brescia*  
Irina Halinskaya, *Napoli*  
Luca Iaccarino, *Padova*  
Erika Iacona, *Padova*  
Giacomo Koch, *Ferrara*  
Valentina Laganà, *Lamezia Terme*  
Cristian Leorin, *Padova*  
Dario Leosco, *Napoli*  
Daniela Leotta, *Torino*  
Ilenia Libri, *Brescia*  
Giancarlo Logroscino, *Bari*  
Andrea Loreggia, *Brescia*  
Elena Lucchi, *Cremona*  
Maria Lia Lunardelli, *Bologna*  
Stefania Maggi, *Padova*  
Gabriele Mandarelli, *Bari*  
Albert March, *Bolzano*  
Massimiliano Massaia, *Torino*  
Sergio Minervini, *Trento*  
Sara Mondini, *Padova*  
Sonia Montemurro, *Padova*  
Alessandro Morandi, *Brescia*  
Enrico Mossello, *Firenze*  
Leo Nahon, *Milano*  
Ferdinando Nicoletti, *Roma*  
Graziano Onder, *Roma*  
Alessandro Padovani, *Brescia*  
Leonardo Pantoni, *Milano*  
Renzo Pegoraro, *Vaticano*  
Giuseppe Pelliccioni, *Ancona*  
Daniele Perotta, *Milano*  
Giorgio Pigato, *Padova*  
Grazia Razza, *Catania*  
Carlo Renzini, *San Marino*  
Giacomo Rizzolatti, *Parma*  
Giuseppe Rocca, *Piacenza*  
Elisabetta Rosi, *Roma*  
Paolo Maria Rossini, *Roma*  
Renzo Rozzini, *Brescia*  
Fabio Sambataro, *Padova*  
Alberto Sardella, *Catania*  
Francesco Scapati, *Taranto*  
Osvaldo Scarpino, *Ancona*  
Gianluca Serafini, *Genova*  
Luca Serchisu, *Cagliari*  
Giuseppe Sergi, *Padova*  
Carlo Serrati, *Imperia*  
Sandro Sorbi, *Firenze*  
Leonardo Tondo, *Cagliari*  
Marco Trabucchi, *Brescia*  
Gabriele Tripi, *Trapani*  
Claudio Vampini, *Verona*  
Tiziano Vecchiato, *Padova*  
Laura Vernuccio, *Palermo*  
Nicola Veronese, *Roma*  
Silvia Vettor, *Treviso*  
Stefano Volpato, *Ferrara*  
Michela Zanetti, *Trieste*  
Orazio Zanetti, *Brescia*  
Giuseppa Zannino, *Cosenza*  
Massimo Zollo, *Napoli*  
Giovanni Zuliani, *Ferrara*



## SALA PALLADIO

08:30 **COMUNICAZIONI ORALI**

10:35 Moderano: *Babette Dijk, Federica Gottardi*

### **C01 ESITI CLINICI E DI DIMISSIONE NEI PAZIENTI CON DEMENZA RICOVERATI IN NUCLEO ALZHEIMER: IMPATTO DELLA FRATTURA DI FEMORE**

Ilaria Nuti (1), Giulia-Francesca Fusi (2), Vito Cilluffo (2), Marco Cairati (3), Benedetta Cerasoli (4), Emanuele Tino Poloni (5), Marco Proietti (6), Chiara Cutaia (5)  
 (1) Scuola di Specializzazione di Geriatria, Università degli Studi di Milano, MI, (2) Scuola di Specializzazione di Geriatria, Università degli Studi di Milano, MI, Italia, (3) Istituto Geriatrico C. GOLGI, Asp Golgi-Redaelli, Abbiategrasso, MI, Italia, (4) Istituto Geriatrico C. GOLGI, Asp Golgi-Redaelli, Abbiategrasso, MI, Italia, (5) Istituto Geriatrico C. GOLGI - Asp Golgi-Redaelli, Abbiategrasso, MI, Italia, (6) Dipartimento di Scienze Cliniche e di Comunità, Università degli Studi di Milano, Milano, Italia

### **C02 BIOLOGICAL SUBPHENOTYPES OF ALZHEIMER'S DISEASE BASED ON PLASMA P-TAU SPECIES PROFILE**

Andrea Toja (1), Eqrem Rusi (1), Chiara Tolassi (1), Alice Galli (1), Chiara Trasciatti (1), Irene Giroto (1), Andrea Lessa Benedet (2), Virginia Quaresima (3), Diego Bertoli (3), Cristina Mordenti (3), Giovanni De Santis (2), Salvatore Caratozzolo (1), Duilio Brugnoli (3), Henrik Zetterberg (2), Nicholas James Ashton (4), Andrea Pilotto (1), Alessandro Padovani (1)  
 (1) Department of Clinical and Experimental Sciences, Neurology Unit, University of Brescia, Brescia, Italy., (2) Department of Psychiatry and Neurochemistry, Institute of Neuroscience & Physiology, the Sahlgrenska Academy at the University of Gothenburg, Mölndal, Sweden., (3) Department of Clinical Laboratory, ASST Spedali Civili Hospital, Brescia, Italy, (4) Banner Alzheimer's Institute and University of Arizona, Phoenix, AZ, USA

### **C03 FIVE EMBLEMATIC CASES OF FRONTOTEMPORAL LOBAR DEGENERATION: ATYPICAL PRESENTATIONS AND HETEROGENEOUS PROTEINOPATHIES**

Tino Emanuele Poloni (1), Giulia Negro (2), Camilla Poloni (3), Valentina Medici (4), Chiara Calatozzolo (5), Alessandra Canazza (5), Ilaria Nuti (6), Antonio Guaita (7), Chiara Cutaia (8)  
 (1) Istituto Geriatrico C. GOLGI, Asp Golgi-Redaelli, Abbiategrasso, MI, Italy, (2) PhD Program in Neuroscience, School of Medicine and Surgery, University of Milan, Italy, (3) Department of Neurology, ASST Ovest Milano Legnano Hospital, Legnano, Milan, Italy, (4) Department of Translational Medicine, University of Eastern Piedmont, Novara, Italy, (5) Department of Neurology and Neuropathology, Fondazione Golgi Cenci, Abbiategrasso, Milan, Italy, (6) Scuola di Specializzazione di Geriatria, Università degli Studi di Milano, MI, (7) Department of Neurology and Neuropathology, Fondazione Golgi Cenci, Abbiategrasso, Milano, Italy, (8) Istituto Geriatrico C. GOLGI, Asp Golgi-Redaelli, Abbiategrasso, Milano, Italy



**C04 EXPLAINABLE ARTIFICIAL INTELLIGENCE REVEALS SHARED PATHOGENETIC MECHANISMS BETWEEN ALZHEIMER'S AND PARKINSON'S DISEASES: DEVELOPMENT OF GENDER-SPECIFIC AND NON-INVASIVE DIAGNOSTIC SYSTEMS**

Daniele Caligiore (1)

(1) *Consiglio Nazionale delle Ricerche - CNR*

**C05 SINTOMI PSICOLOGICO-COMPORMENTALI E VARIAZIONI DI PERSONALITÀ COME POSSIBILI CORRELATI PRECOCI DI NEURODEGENERAZIONE IN ANZIANI CON DECADIMENTO COGNITIVO LIEVE**

Alessia Frangini (1), Valentina Berti (2), Rosathea Caruso (3), Maria Chiara Savelli (3), Giacomo Cinelli (3), Anna Enrica Tosti (3), Tommaso De Nardo (3), Elisa Catalano (3), Arianna Bendoni (3), Teresa Paba (3), Rita Manuela Bruno (3), Chiara Lorenzi (3), Ester Latini (3), Andrea Ungar (3), Enrico Mossello (3)

(1) *Dipartimento di Medicina Sperimentale e Clinica, Università degli Studi di Firenze, Italia*, (2) *Dipartimento di Scienze Biomediche, Sperimentali e Cliniche 'Mario Serio', Università degli Studi di Firenze, Italia*, (3) *Scuola di Specializzazione in Geriatria, Università degli Studi di Firenze, Italia*

**C06 RELATIONSHIP BETWEEN AIP ALZHEIMER CAFÈ AND IMMIDEM STUDY FOR PLWD AND CAREGIVER INTERCULTURAL INCLUSION IN ITALY**

Filippo Bergamo (1), Stefano Boffelli (2), Marco Canevelli (3), Sara Griggio (1), Nicola Veronese (4), Giorgia Zennaro (5)

(1) *Istituzioni Pubbliche di Assistenza Veneziane*, (2) *Fondazione Poliambulanza Brescia*, (3) *Università Sapienza di Roma*, (4) *Ulss3 Serenissima*, (5) *EMEIS Residenza Venezia*

**C07 FATTORI DI RISCHIO MODIFICABILI PER LA DEMENZA E FUNZIONAMENTO COGNITIVO: IL RUOLO DELLE VISIONI SOGGETTIVE PERSONALI SULL'INVECCHIAMENTO**

Enrico Sella (1), Eugene Tang (2), Blossom C. M. Stephan (3), Erika Borella (1), Elena Carbone (1), Anne Corbett (4), Clive Ballard (4), Byron Creese (5), Dag Aarsland (6), Adam Hampshire (7), Abbie Palmer (4), Serena Sabatini (8)

(1) *Department of General Psychology, University of Padova, Padova, Italy*, (2) *Population Health Sciences Institute, Newcastle University, Newcastle upon Tyne, United Kingdom*, (3) *Dementia Centre of Excellence, enAble Institute, Faculty of Health Sciences, Curtin University, Perth, Australia*, (4) *Department of Health & Community Sciences, College of Medicine & Health, University of Exeter, Exeter EX1 2LU, United Kingdom*, (5) *Department of Life Sciences, College of Health, Medicine & Life Sciences, Brunel University London, Uxbridge, United Kingdom*, (6) *Department of Old Age Psychiatry, Institute of Psychiatry, Psychology & Neuroscience, King's College London, London, United Kingdom*, (7) *Department of Brain Sciences, Faculty of Medicine, Imperial College London, London, United Kingdom*, (8) *Department of Clinical Psychology and Psychobiology, Institute of Neurosciences, University of Barcelona, Barcelona, Spain; School of Psychology, Faculty of Health and Medical Sciences, University of Surrey, Guildford, United Kingdom*



### **C08 KINLESSNESS E FRAGILITÀ SOCIALE NELL'ANZIANO OSPEDALIZZATO: PREVALENZA, DETERMINANTI E IMPATTO SUL SETTING DIMISSIVO**

Paolo Politi (1), Chiara Morichetti (1), Cassandra Tutino (1), Dario Chinetti (1), Alessandra De Pasquale (1), Matteo Residori (1), Andrea Maria Maresca (2)  
 (1) ASST Lariana, SC Geriatria, San Fermo della Battaglia, Como, Italia, (2) ASST Lariana, SC Geriatria, San Fermo della Battaglia, Como, Italia e Università degli Studi dell'Insubria, Varese, Italia

### **C09 THE ROLE OF METACOGNITIVE BELIEFS IN IMPULSE DYSCONTROL AND ADDICTIVE BEHAVIORS IN PARKINSON'S DISEASE: AN EXPLORATORY STUDY**

Sergio Triscari (1), Vittorio Lenzo (2), Alberto Sardella (2), Pasquale Caponnetto (2), Anna Galati (3), Patricia Lupica (3), Domenica Tasca (3), Stefano Muratore (3), Pietro Marano (4), Maria C. Quattropani (2), Filippo Caraci (5)  
 (1) Department of Educational Sciences, Section of Psychology, University of Catania, Catania, Italy, (2) Department of Educational Sciences, Section of Psychology, University of Catania, Catania, Italy, (3) Rehabilitation Psychology Unit, Department of Rehabilitation, Oasi Research Institute - I.R.C.C.S., Troina, Italy, (4) Neurorehabilitation Unit, Department of Rehabilitation, Oasi Research Institute - I.R.C.C.S., Troina, Italy, (5) Department of Drug and Health Sciences, University of Catania, Catania, Italy, Neuropharmacology and Translational Neuroscience Unit, Oasi Research Institute - I.R.C.C.S., Troina, Italy

### **C10 APPLICAZIONE SPERIMENTALE DI MODELLI DI INTELLIGENZA ARTIFICIALE PER LA GOVERNANCE CLINICO-ASSISTENZIALE (PIATTAFORMA MINERVA) NELLE RSA DEL TRENTO**

Sergio Minervini (1), Anna Casanova (2), Alessandra Lombardi (3), Irene Nones (4), Massimiliano Vario (5), Filippo Mozzi (6), Patrick Hamzaj (7), Giampaolo Armellin (8), Marcello Arena (9)  
 (1) Direttore UO Supporto Clinico ed Organizzativo-RSA - Dipartimento Transmurale Anziani e Longevità - ASUIT, Presidente AIP Sezione Triveneto Trento, (2) Direttrice Dipartimento Transmurale Anziani e Longevità - Direttrice UO Geriatria - Ospedale di Trento - ASUIT - Trento, (3) Coordinatore provinciale Rete clinica disturbi cognitivi e demenze - Dipartimento Transmurale Anziani e Longevità - ASUIT - Trento, (4) UO Supporto Clinico ed Organizzativo-RSA - Dipartimento Transmurale Anziani e Longevità - ASUIT - Trento, (5) Provincia Autonoma di Trento - Trento, (6) Dipartimento Ingegneria e Scienze dell'informazione - Università di Trento - Trento, (7) Zucchetti Healthcare - Rovereto, (8) Responsabile Zucchetti Healthcare Lab - Rovereto, (9) Project Manager Zucchetti Healthcare - Rovereto



## VENERDÌ 27 MARZO 2026

### AREA POSTER

---

**10:35**    **SESSIONE POSTER 1**

**11:00**    Diagnosi, biomarkers e neuropsicologia

*Modera: Giuseppe Fichera*

P02, P03, P10, P18, P22, P23, P32, P40, P54, P55, P56, P63, P69, P71, P83

**13:30**    **SESSIONE POSTER 2**

**14:30**    Clinica, farmacologia, fragilità e fattori di rischio

*Modera: Francesco Scapati*

P01, P04, P05, P06, P07, P08, P12, P14, P15, P20, P21, P25, P26, P27, P28, P31, P35, P36, P37, P39, P41, P44, P46, P49, P52, P53, P58, P60, P66, P68, P72, P73, P74, P81, P82

**16:00**    **SESSIONE POSTER 3**

**16:30**    Interventi non farmacologici, riabilitazione e servizi territoriali

*Modera: Cristian Leorin*

P09, P11, P19, P24, P29, P30, P42, P47, P48, P50, P51, P57, P59, P61, P62, P64, P67, P70

## SABATO 28 MARZO 2026

### AREA POSTER

---

**10:35**    **SESSIONE POSTER 4**

**11:00**    Solitudine, prevenzione, stili di vita e tecnologia

*Modera: Irina Halinskaya*

P13, P16, P17, P33, P34, P38, P43, P45, P65, P75, P76, P77, P78, P79, P80



### **C01 ESITI CLINICI E DI DIMISSIONE NEI PAZIENTI CON DEMENZA RICOVERATI IN NUCLEO ALZHEIMER: IMPATTO DELLA FRATTURA DI FEMORE**

Ilaria Nuti (1), Giulia-Francesca Fusi (2), Vito Cilluffo (2), Marco Cairati (3), Benedetta Cerasoli (4), Emanuele Tino Poloni (5), Marco Proietti (6), Chiara Cutaia (5)  
 (1) Scuola di Specializzazione di Geriatria, Università degli Studi di Milano, MI,  
 (2) Scuola di Specializzazione di Geriatria, Università degli Studi di Milano, MI, Italia,  
 (3) Istituto Geriatrico C. GOLGI, Asp Golgi-Redae

### **P01 IL RUOLO DELLE VISIONI SOGGETTIVE SULL'INVECCHIAMENTO COGNITIVO NEL FUNZIONAMENTO COGNITIVO IN ANZIANI**

Enrico Sella (1), Erika Borella (1)  
 (1) Dipartimento di Psicologia Generale, Università degli Studi di Padova, Italia

### **P02 CONCORDANCE BETWEEN PLASMA NEUROFILAMENT LIGHT CHAIN LEVELS MEASURED BY SIMOA AND LUMIPULSE**

Andrea Toja (1), Virginia Quaresima (2), Chiara Tolassi (1), Andrea Morotti (1), Loris Poli (1), Viviana Cristillo (1), Chiara Bianchi (1), Tommaso Merati (1), Chiara Trasciatti (1), Alice Galli (1), Cristina Mordenti (2), Diego Bertoli (2), Salvatore Caratozzolo (1), Duilio Brugnoli (2), Andrea Pilotto (1), Alessandro Padovani (1)  
 (1) Department of Clinical and Experimental Sciences, Neurology Unit, University of Brescia, Brescia, Italy., (2) Department of Clinical Laboratory, ASST Spedali Civili Hospital, Brescia, Italy

### **P03 WHEN DOES FORGETTING BECOME ACCELERATED? OPERATIONAL NORMATIVE BENCHMARK FOR THE REY AUDITORY VERBAL LEARNING TEST ACROSS THE ADULT LIFESPAN**

Luca Pizzoni (1), Alessandro Von Gal (2), Andrea Di Piero (1), Cecilia Guariglia (3), Laura Piccardi (4)  
 (1) Department of Psychology, Sapienza University of Rome, Rome, Italy., (2) Department of Psychology, Sapienza University of Rome, Rome, Italy, (3) Department of Psychology, Sapienza University of Rome, Rome, Italy; Cognitive and Motor Rehabilitation and Neuroimaging Unit, IRCCS Fondazione Santa Lucia, Rome, Italy; Department of Medicine and Health Sciences, University of Molise, Campobasso, Italy, (4) Department of Psychology, Sapienza University of Rome, Rome, Italy; IRCCS San Raffaele Cassino, Cassino (FR), Italy

### **P04 LA PERSONA CHE INVECCHIA CON DISTURBO BIPOLARE, TRA RISCHIO DI NEURODEGENERAZIONE E DI TOSSICITA' DA LITIO: CASO CLINICO**

Maria Francesca Bisignano (1), Fiorella Aversano (1), Elisa Catalano (2), Chiara Lorenzi (2), Ester Latini (2), Andrea Ungar (3), Enrico Mossello (2)  
 (1) Centro dei Disturbi cognitivi e le Demenze, Geriatria per l'Alta intensità e Cardiologia geriatrica, AOU Careggi e Università degli Studi di Firenze, Firenze, Italia, (2) Centro dei Disturbi cognitivi e le Demenze, Geriatria per l'Alta intensità e Cardiologia geriatrica, AOU Careggi e Università degli Studi di Firenze, Firenze, Italia, (3) Geriatria per l'Alta intensità e Cardiologia geriatrica, AOU Careggi e Università degli Studi di Firenze, Firenze, Italia



**P05 DELIRIUM, DELIRIUM RICORRENTE E DEMENZA TERMINALE CON SINTOMI COMPORTAMENTALI REFRAATTARI IN GERIATRIA PER ACUTI**

Paolo Politi (1), Chiara Morichetti (1), Cassandra Tutino (1), Dario Chinetti (1), Alessandra De Pasquale (1), Matilde Tovaglieri (1), Andrea Maria Maresca (2) (1) ASST Lariana, SC Geriatria, San Fermo della Battaglia, Como, Italia, (2) ASST Lariana, SC Geriatria, San Fermo della Battaglia, Como, Italia e Università degli Studi dell'Insubria, Varese, Italia

**P06 CENTRO VALUTAZIONE COGNITIVA DI ABBIATEGRASSO: UN SERVIZIO DI SCREENING E PROMOZIONE DELLA SALUTE COGNITIVA PER LE PERSONE ANZIANE A RISCHIO DI DECLINO COGNITIVO**

Federica Del Signore (1), Giulia Locatelli (1), Silvia Vitali (1), Vladimiro Lionello (1), Laura Picciafoco (1), Antonio Guaita (1), Elena Rolandi (1) (1) Fondazione Golgi Cenci, Abbiategrasso (MI), Italia

**P07 INTERAZIONE SINERGICA TRA DISFAGIA E DEMENZA NELLA GENESI DELLA POLMONITE AB INGESTIS NEL PAZIENTE GERIATRICO: STUDIO OSSERVAZIONALE**

Chiara Morichetti (1), Paolo Politi (1), Mattia Rispo (2), Cassandra Tutino (1), Dario Chinetti (1), Alessandra De Pasquale (1), Andrea Maria Maresca (3) (1) ASST Lariana, SC Geriatria, San Fermo della Battaglia, Como, Italia, (2) Università degli Studi dell'Insubria, Varese, Italia, (3) ASST Lariana, SC Geriatria, San Fermo della Battaglia, Como, Italia e Università degli Studi dell'Insubria, Varese, Italia

**P08 LA VALUTAZIONE MULTIDIMENSIONALE GERIATRICA (VMG) NEL PAZIENTE NEUROGERIATRICO: RUOLO DEL MULTIDIMENSIONAL PROGNOSTIC INDEX (MPI)**

Giulia Cono (1), Stefano Boffelli (1), Sara Pea (1), Erika Tonoli (2), Tony Sabatini (2) (1) 1) Fondazione Poliambulanza-Brescia 2) Area tematica dei Caffè Alzheimer di AIP, (2) 1) Fondazione Poliambulanza-Brescia

**P09 NEVER TOO LATE TO EXERCISE: THE ROLE OF PHYSICAL ACTIVITY ON MUSCLE FORCE AND COGNITION IN AGING**

Giulia Sebastianutto (1), Sonia Montemurro (1), Chiara Crovace (2), Irene Dal Ben (3), Massimo Nucci (4), Sara Mondini (1), Massimo Nucci (4), Sara Mondini (1) (1) FISPPA, UNIPD, Padova, Italia, (2) Cooperativa Sociale Insieme si può, Treviso, Italia, (3) Cooperativa Sociale Insieme Si Può, Treviso, Italia, (4) DPG, UNIPD, Padova, Italia

**P10 VITAMINA B12 IN RANGE DI "NORMALITÀ" PREDICE LA CONVERSIONE DA MCI A DEMENZA IN SOGGETTI ANZIANI AFFERENTI AD UN CDCD**

Giovanni Lorenzo Squintani (1), Francesco Di Paola Dario (1), Marco Pinotti (1), Gloria Brombo (1), Giovanni Zuliani (1) (1) Dipartimento di Medicina Traslazionale e per la Romagna, Università degli Studi di Ferrara

**P11 MULTIDOMAIN INTERVENTIONS TO IMPROVE THE COGNITIVE AND FUNCTIONAL WELL-BEING OF OLDER INDIVIDUALS IN LONG-TERM CARE FACILITIES: THE I-COUNT PILOT STUDY**

Eleonora Macchia (1), Zaira Romeo (1), Mario Virgilio Papa (2), Alvisè Bobbo (1), Matteo Galbusera (3), Maria Patrizia Arsie (4), Arianna Sanasi (4), Chiara Ceolin (2), Marina De Rui (2), Giuseppe Sergi (2), Giacomo Scotti (5), Giulia Pasolini (5),



Ilaria Bandera (6), Monica Cadei (6), Marta Cominetti (6), Elisa Danieli (6), Bianca Faraci (6), Rosa Filippelli (6), Silvia Frosi (6), Emma Giovannini (6), Maria Legierska (6), Paolo Maggi (6), Stefano Moscarella (6), Sabina Perelli Ercolini (6), Giulia Principato (6), Daniela Radeanu (6), Simona Gentile (6), Loretta Ruggeri (6), Elena Lucchi (6), Giorgia Ghilardotti (6), Alessandro Morandi (5), Stefania Maggi (1), Marianna Noale (1)  
(1) *Istituto di Neuroscienze, Consiglio Nazionale delle Ricerche, Padova, Italia,*

(2) *U.O.C. Geriatria, Dipartimento di Medicina (DIMED), Università degli Studi di Padova, Padova, Italia,* (3) *Dipartimento di Psicologia Generale, Università degli Studi di Padova, Padova, Italia,* (4) *Pensionato Piaggi, Altavita IRA, Padova, Italia,* (5) *Dipartimento di Scienze Cliniche e Sperimentali, Università di Brescia, Brescia, Italia,* (6) *Azienda Speciale Cremona Solidale, Cremona, Italia*

### **P12 INTELLIGENZA ARTIFICIALE, LUTTO TRAUMATICO E PREVENZIONE DEL RISCHIO SUICIDARIO NELLA POPOLAZIONE ANZIANA: PROSPETTIVE DI SALUTE PUBBLICA ED IMPLICAZIONI ETICHE**

Josephine Zammarrelli (1), Diego De Leo (2)

(1) *De Leo Fund, Padua, Italy,* (2) *1 De Leo Fund, Padua, Italy 2 Australian Institute for Suicide Research and Prevention, Griffith University, Brisbane, Australia 3 Slovene Center for Suicide Research, Department of Psychology, University of Primorska, Koper, Slovenia*

### **P13 CAMBIAMENTO CLIMATICO E RISCHIO SUICIDARIO NELLA POPOLAZIONE ANZIANA: EVIDENZE DA UNA REVISIONE SISTEMATICA E IMPLICAZIONI PREVENTIVE**

Diego De Leo (1), Cristina Bordignon (2), Martina Andrea Viecelli (2), Elena Zamò (2), Fausto Carlo De Rossi (2), Francesca Lippi (2), Josephine Zammarrelli (2)

(1) *1 De Leo Fund, Padua, Italy 2 Australian Institute for Suicide Research and Prevention, Griffith University, Brisbane, Australia 3 Slovene Center for Suicide Research, Department of Psychology, University of Primorska, Koper, Slovenia,* (2) *De Leo Fund, Padua, Italy*

### **P14 EFFICACIA DEGLI INIBITORI DELL'ACETILCOLINESTERASI E DELLA MEMANTINA IN PAZIENTI AFFETTI DA DEMENZA GRAVE**

Francesco Di Paola Dario (1), Marco Pinotti (1), Giovanni Lorenzo Squintani (1), Gloria Brombo (1), Marco Zuin (1), Giovanni Zuliani (1)

(1) *Dipartimento di Medicina Traslazionale e per la Romagna, Università degli studi di Ferrara*

### **P15 INSORGENZA DEI BPSD COME PREDITTORE DI DECLINO COGNITIVO IN SOGGETTI ANZIANI FRAGILI CON DEMENZA**

Noemi Pardini (1), Valeria Calsolaro (1), Sara Rogani (1), Rosanna Pullia (2), Angelica Locatelli (1), Alessandro Mengozzi (1), Agostino Virdis (1)

(1) *Dipartimento di Medicina Clinica e Sperimentale, Università di Pisa, Pisa, Italia,* (2) *Fondazione ANASTE Humanitas, Roma, Italia - Centro Residenziale e Riabilitativo San Domenico, Lamezia Terme, Italia*

### **P16 CONCETTUALIZZAZIONE DELLA SOLITUDINE: UNA REVISIONE SISTEMATICA DEI QUESTIONARI E DEI LORO RIFERIMENTI CONCETTUALI**

Lucia Rojs (1), Sara Vidmar (2), Nuša Zadravec Šedivy (1), Martina Mravlja (3),



Vita Poštuvan (1), Diego De Leo (1)

(1) 1 University of Primorska, Andrej Marušič Institute, Slovene Centre for Suicide Research, Slovenia 2 University of Primorska, FAMNIT, Department of Psychology, Slovenia, (2) University of Primorska, Andrej Marušič Institute, Slovene Centre for Suicide Research, Slovenia, (3) 1 University of Primorska, Andrej Marušič Institute, Slovene Centre for Suicide Research, Slovenia

### **P17 VERSO UNA DEFINIZIONE INTEGRATIVA DI SOLITUDINE, RISPETTOSA DELLE TEORIE, FORGIATA SUGLI ANZIANI**

Diego De Leo (1), Martina Mravlja (2)

(1) 1 Primorska University, Slovenia 2 De Leo Fund, Italy 3 Griffith University, Australia, (2) Primorska University, Slovenia

### **P18 SOCIO-DEMOGRAPHIC MODULATORS OF APATHY NETWORK ORGANIZATION IN MILD COGNITIVE IMPAIRMENT**

Claudia Savia Guerrera (1), Simone Varrasi (2), Giuseppe Alessio Platania (3), Francesco Maria Boccaccio (2), Pierfrancesco Sarti (4), Vittoria Torre (5), Blom Johanna Maria Catharina (6), Filippo Caraci (7), Sabrina Castellano (5)  
(1) Department of Educational Sciences, University of Catania, Italy, (2) Department of Educational Sciences, University of Catania, Italy, (3) Department of Educational Sciences, University of Catania, (4) University of Modena and Reggio Emilia, Modena, Italy, (5) Department of Educational Sciences, University of Catania, Italy; (6) Department of Biomedical, Metabolic and Neural Sciences, University of Modena and Reggio Emilia, Modena, (7) Department of Drug Sciences, University of Catania, Catania, Italy, 2 Oasi Institute for Research on Mental Retardation and Brain Aging (IRCCS), Troina Italy

### **P19 LINEA TELEFONICA DEDICATA NEL CDCD DELLA GERIATRIA DI PISTOIA: STRUMENTO DI MONITORAGGIO, CURA E SUPPORTO PER ANZIANI CON DEMENZA E PER I LORO CAREGIVER**

Niccolò Miccinesi (1), Veronica Caleri (2), Caterina Baroncini (3), Maria Chiara Pieraccioli (3), Diletta Novelli (4), Eleonora Poletti (5), Evelina Giuliani (4), Giulia Lucarelli (4), Francesca Caramelli (4), Maria Flora D'Andria (4), Vanda Raia (5), Monica Romani (4), Caterina Guarducci (4), Elisabetta Tonon (4)  
(1) Dipartimento di Medicina Sperimentale e Clinica, Università degli Studi di Firenze e SOD Geriatria-UTIG AOU Careggi, (2) S.O.C. Geriatria Pistoia, Dipartimento di Medicina Multidimensionale, Azienda USL Toscana Centro, Pistoia, Italia, (3) SOC. Geriatria Pistoia, Dipartimento di Medicina Multidimensionale, Azienda USL Toscana Centro, (4) SOC. Geriatria Pistoia, Dipartimento di Medicina Multidimensionale, Azienda USL Toscana Centro, Pistoia, Italia, (5) Dipartimento di Medicina Sperimentale e Clinica, Università degli Studi di Firenze e SOD Geriatria-UTIG AOU Careggi, Firenze, Italia

### **P20 CRAVING ALIMENTARE E DECLINO COGNITIVO NELL'ANZIANO:RUOLO DELLE FUNZIONI ESECUTIVE E DELL'IMPULSIVITÀ NELLA DISREGOLAZIONE COMPORTAMENTALE**

Stefano De Simone (1), Raffaele Pagliuca (2), Rosa Capriello (3), Virginia Federica Papa (4)  
(1) Dirigente Psicologo - Ospedale San Giuliano di Giugliano - Napoli - Italia, (2) Dirigente Medico Geriatra - AORN Caserta - Caserta - Italia, (3) Dietista - Direzione Sanitaria Aziendale AORN Caserta - Caserta - Italia, (4) Dirigente Psicologo Asl Caserta - Caserta - Italia



### **P21 BIOMARCATORI DI FRAGILITÀ E SEVERITÀ DI INFEZIONI RESPIRATORIE ACUTE IN ANZIANI OSPEDALIZZATI: IL PROTOCOLLO DELLO STUDIO "FRAILTY-ID"**

Debora Novelli (1), Gianluca Bianco (1), Giorgia Ghilardotti (1), Gianluca Edoardo Mario Boari (2), Rosalba Monica Ferraro (3), Silvia Clara Giliani (3), Emirena Michela Garrafa (4), Anna Picca (5), Riccardo Calvani (6), Emanuele Marzetti (6), Chiara Mussi (7), Davide Liborio Vetrano (8), Alberto Zucchelli (1), Alessandro Morandi (1), Alessandra Marengoni (1) (1) *Dipartimento di Scienze Cliniche e Sperimentali, Università degli Studi di Brescia, Brescia*, (2) *UO Medicina Generale, ASST Spedali Civili di Brescia, P.O. Montichiari, Brescia*, (3) *Istituto "Angelo Nocivelli" di Medicina Molecolare, ASST Spedali Civili, Brescia*, (4) *Dipartimento di Medicina Molecolare e Traslazionale, Università degli Studi di Brescia, Brescia*, (5) *Dipartimento di Medicina e Chirurgia, Università LUM, Casamassima*, (6) *Dipartimento di Geriatria, Ortopedia e Reumatologia, Università Cattolica del Sacro Cuore, Roma*, (7) *Dipartimento di Scienze Biomediche, Metaboliche e Neuroscienze (BMN), Università di Modena e Reggio Emilia, Modena*, (8) *Aging Research Center, Department of Neurobiology, Care Sciences and Society, Karolinska Institutet and Stockholm University, Stockholm, Sweden*

### **P22 ENTROPY-BASED EEG METRICS AND PSYCHOLOGICAL FLEXIBILITY/INFLEXIBILITY IN AGING: PRELIMINARY EVIDENCE FROM HIGH-DENSITY RECORDINGS**

Rachele Pezzetta (1), Ettore Napoli (2), Sara Zago (1), Fabio Masina (3), Alessia Simonetto (1), Irene Di Pietro (4), Alessandro Tonin (1), Maria Montefinese (5), Ilaria Parrotta (1), Giorgio Arcara (6), Daniele Marinazzo (7), Cristina Scarpazza (6) (1) *IRCCS San Camillo Hospital, Venice, Italy*, (2) *Department of Psychology "Renzo Canestrari", University of Bologna, Bologna, Italy*, (3) *Department of General Psychology, University of Padua, Padua, Italy*, (4) *Padova Neuroscience Center, University of Padova, Padova, Italy*, (5) *Department of Developmental Psychology and Socialisation, University of Padova, Italy*, (6) *IRCCS San Camillo Hospital, Venice, Italy*; *Department of General Psychology, University of Padua, Padua, Italy*, (7) *Department of Data Analysis, Ghent University, Ghent, Belgium*.

### **P23 SEX DIFFERENCES IN GLOBAL COGNITIVE PERFORMANCE ACROSS STAGES OF COGNITIVE IMPAIRMENT: AN ANALYSIS OF COVARIANCE**

Vittoria Torre (1), Francesco Maria Boccaccio (1), Simone Varrasi (1), Giuseppe Alessio Platania (1), Claudia Savia Guerrero (2), Lucia Privitera (3), Grazia Razza (4), Dario Cannavò (4), Tiziana Maci (4), Maria Carmela Gabriella Arena (4), Sabrina Castellano (1) (1) *Department of Educational Sciences, University of Catania, Catania, Italy*, (2) *Department of Educational Sciences, University of Catania*, (3) *Barts and the London School of Medicine Queen Mary University of London Malta Campus, Gozo, Malta*, (4) *Centro Alzheimer - Psicogeriatria, ASP3, Catania, Italy*

### **P24 STUDIO I-COUNT (INTERVENTI MULTIDIMENSIONALI PER MIGLIORARE IL BENESSERE COGNITIVO E FUNZIONALE DEGLI ANZIANI NELLE STRUTTURE RESIDENZIALI): OUTCOME COGNITIVI A 6 MESI**

Alessia Ghidini (1), Giacomo Scotti (2), Giulia Pasolini (2), Zaira Romeo (3), Eleonora Macchia (3), Chiara Ceolin (4), Mario Papa (4), Alvise Bobbo (3), Maria Patrizia Arsie (5), Arianna Sanasi (5), Matteo Galbusera (6), Ilaria Bandera (1), Monica Cadei (7), Marta Cominetti (7), Elisa Danieli (7), Bianca Faraci (7), Rosa Filippelli (7), Silvia Frosi (7), Emma Giovannini (7), Maria Legierska (7), Paolo Maggi (7), Stefano Moscarella (7), Sabina Perelli



Ercolini (7), Giulia Principato (7), Daniela Radeanu (7), Simona Gentile (7), Loretta Ruggeri (7), Elena Lucchi (7), Giorgia Ghilardotti (7), Marina De Rui (4), Giuseppe Sergi (4), Stefania Maggi (3), Marianna Noale (3), Alessandro Morandi (8)  
 (1) ASC Cremona Solidale, (2) Università di Brescia, Dipartimento di Scienze Cliniche e Sperimentali, (3) Istituto di Neuroscienze, Consiglio Nazionale delle Ricerche, Padova, Italy, (4) UOC Geriatria, Dipartimento di Medicina (DIMED), Università di Padova, Padova, Italy, (5) Pensionato Piaggi, Altavita IRA, Padova, Italy, (6) Dipartimento di Psicologia Generale, Università di Padova, Padova, Italy, (7) ASC Cremona Solidale, (8) ASC Cremona Solidale; Università di Brescia, Dipartimento di Scienze Cliniche e Sperimentali

### **P25 NEUROGERIATRICS' UPGRADING PROGRAM**

Stefano Boffelli (1), Tony Sabatini (1), Giulia Cono (1), Sara Pea (1), Erika Tonoli (1), Claudia Ferrari (1)  
 (1) 1 Fondazione Poliambulanza-Brescia

### **P26 TRATTARE LA SUICIDALITÀ IN ETÀ AVANZATA, UN CHALLENGE CLINICO FORMIDABILE**

Diego De Leo (1)  
 (1) 1 De Leo Fund, Padova, Italia 2 Australian Institute for Suicide Research and Prevention, Griffith University, Brisbane, Australia 3 Slovene Center for Suicide Research, Department of Psychology, University of Primorska, Koper, Slovenia

### **P27 ANALISI RETROSPETTIVA SULL'IMPATTO DEI DISTURBI DEL RITMO CARDIACO E DEI BPSD SUL RISCHIO DI CADUTE IN UNA POPOLAZIONE DI SOGGETTI ANZIANI ISTITUZIONALIZZATI IN UNA R.S.A**

Loris Pelucchi (1), Vanna Grassi (1), Laura Boniforti (1), Rocco Durante (1), Pasquale Tessitore (1), Mwendue Mwandwe (1), Maurizio Bozzetti (1), Nicoletta Cattaneo (1), Maria Assunta Tricarico (1), Stefania Gallo (1)  
 (1) R.S.A. "S. Pertini" Garbagnate Milanese – ASST Rhodense

### **P28 MAPPA DELLA FRAGILITÀ NELLA POPOLAZIONE ANZIANA RESIDENTE IN UNA PICCOLA CITTÀ LOMBARDA: "THE COLLEBEATO STUDY"**

Gianluca Bianco (1), Nicole Alessandrini (1), Massimo Barbieri (1), Carlo Barbieri (2), Monica Mezzone (2), Giovanni Melgazzi (2), Stefania Cossi (3), Alberto Zucchelli (1), Andrea Pilotto (4), Giulia Grande (5), Antonio Licordari (6), Elena Belli (7), Enrico Burato (8), Alessandro Padovani (1), Alessandra Marengoni (1)  
 (1) Dipartimento Scienze Cliniche e Sperimentali, Università degli Studi di Brescia, (2) Medicina Generale, ASST Spedali Civili, Brescia, (3) UO Medicina Interna Iseo, ASST Franciacorta, Brescia, (4) Dipartimento Scienze Cliniche e Sperimentali, Università degli Studi di Brescia, (5) Aging Research Center, Department of Neurobiology, Care Sciences and Society, Karolinska Institutet, Stoccolma, Svezia, (6) Direzione Distretto Brescia Centro, ASST Spedali Civili di Brescia, (7) Direzione Dipartimento Cure Primarie, ASST Spedali Civili di Brescia, (8) Direzione Sociosanitaria, ASST Spedali Civili di Brescia

### **P29 DALLA TEORIA ALLA PRATICA: LA FORMAZIONE COME LEVA DI CAMBIAMENTO NELL'OSPEDALE DEMENTIA FRIENDLY**

Francesca Neviani (1), Francesca Bucci (1), Annalisa Chiari (1), Maria Grazia Coppi (1), Ilenia Manfredini (1), Laura Selmi (1), Simone Salemme (2), Antonella Vaccina (3),



Federico Fabbrocino (4), Emanuela Luppi (5), Olivia Moioli (1), Ilenia Manfredini (1), Adele Iannettone (1), Federica Pistoni (1), Claudia Elia (1), Emilio Martini (1), Jacopo Usai (2), Valentina Rossi (2), Martina Ferrari (2), Lisa Rizzato (1), Alessia Astolfi (1), Lorenzo Luppi (6), Maurizio Luca (6), Chiara Mussi (2), Marco Bertolotti (2)  
 (1) Azienda Ospedaliero-Universitaria di Modena, (2) Università di Modena e Reggio Emilia, (3) AUSL di Modena, (4) Associazione Volontari Ospedalieri ODV Modena, (5) Associazione G.P. Vecchi ODV, (6) Azienda Ospedaliero-Universitaria di Modena

**P30 LE LINEE DI INDIRIZZO PER I DEMENTIA FRIENDLY HOSPITAL IN ITALIA: RENDERE IL PERCORSO OSPEDALIERO INCLUSIVO E ATTENTO AI BISOGNI DELLE PERSONE CON DEMENZA**

Francesca Arosio (1), Mario Possenti (1)  
 (1) federazione alzheimer italia

**P31 CURE PALLIATIVE NELL'ANZIANO FRAGILE TERMINALE: RUOLO DEL CAREGIVER FAMILIARE CON PROFESSIONE SANITARIA NELLE SCELTE TERAPEUTICHE**

Alessia Medioli (1), Zurie Kupa (1), Jessica Serafini (1), Agostin Asselborn (1), Paolo Contini (1), Nawal Loubadi (1), Giuseppe Civardi (1)  
 (1) Clinica Sant'Antonino Piacenza Italia

**P32 BRIDGING THE GAP IN EARLY ALZHEIMER'S CARE: IMPLEMENTING CDR-SB FOR REAL-WORLD STAGING AND MONITORING IN THE DMT ERA**

Andrea Toja (1), Alessandro Padovani (2)  
 (1) Department of Clinical and Experimental Sciences, Neurology Unit, University of Brescia, Brescia, Italy, (2) Department of Clinical and Experimental Sciences, Neurology Unit, University of Brescia, Brescia, Italy.

**P33 VISIONI PERSONALI SULL'INVECCHIAMENTO NELL'ANZIANO ISTITUZIONALIZZATO: QUALE RUOLO SULLA QUALITÀ DI VITA E SUL TONO DELL'UMORE?**

Diletta Signori (1), Elena Carbone (1), Erika Borella (1)  
 (1) Università degli Studi di Padova - Dipartimento di Psicologia Generale, Padova, Italia

**P34 PERCEPIRE I CAMBIAMENTI NELLA PROPRIA SOLITUDINE IN ETÀ AVANZATA: NARRAZIONI E RIFLESSIONI DEGLI ANZIANI**

Martina Mravlja (1), Nuša Zadavec Šedivy (1), Diego De Leo (2)  
 (1) Primorska University, Slovenia, (2) 1 Primorska University, Slovenia 2 De Leo Fund, Italia 3 Griffith University, Australia

**P35 OLTRE LA FAME: DIPENDENZE ALIMENTARI E FRAGILITÀ COGNITIVA NELLA POPOLAZIONE ANZIANA. UNO STUDIO OSPEDALIERO**

Virginia Federica Papa (1), Rosa Capriello (2), Raffaele Pagliuca (3), Stefano De Simone (4)  
 (1) Dirigente Psicologo Asl Caserta - Caserta - Italia, (2) Dietista - Direzione Sanitaria Aziendale AORN Caserta - Caserta - Italia, (3) Dirigente Medico Geriatra - AORN Caserta - Caserta - Italia, (4) Dirigente Psicologo - Ospedale San Giuliano di Giugliano - Napoli - Italia



**P36 IMPATTO DEL NUCLEO PROTETTO SUL TRATTAMENTO FARMACOLOGICO E CLINICO DEL PAZIENTE CON MALATTIA DI ALZHEIMER**

Mario Antonio Cucumo (1), Camilla Tagliasacchi (1), Giorgia Paroli (2), Laura Gobbi (2), Mattia Meattini (1), Isabella Salimbeni (1)  
(1) *Fondazione Elisabetta Germani*, (2) *Fondazione Germani*

**P37 LA VALUTAZIONE MEDICO LEGALE NELLE RSA DELLA PROVINCIA AUTONOMA DI TRENTO**

Sergio Minervini (1), Anna Casanova (2), Alessandra Lombardi (3), Irene Nones (4), Federica Merz (5), Daniele Longo (5), Flavio Odorizzi (6)  
(1) *UO Supporto Clinico ed Organizzativo-RSA - Dipartimento Transmurale Anziani e Longevità - ASUIT, Presidente AIP Sezione Triveneto - Trento*, (2) *Direttrice Dipartimento Transmurale Anziani e Longevità - Direttrice UO Geriatria - Ospedale di Trento - ASUIT - Trento*, (3) *Coordinatore provinciale Rete clinica disturbi cognitivi e demenze - Dipartimento Transmurale Anziani e Longevità - ASUIT - Trento*, (4) *UO Supporto Clinico ed Organizzativo-RSA - Dipartimento Transmurale Anziani e Longevità - ASUIT - Trento*, (5) *U.O. di Medicina Legale - ASUIT - Trento*, (6) *Direttore U.O. Medicina Legale - ASUIT - Trento*

**P38 SOLITUDINE IATROGENA IN LUNGODEGENZA OSPEDALIERA UNO STUDIO INTERVENTISTICO NELLA PROVINCIA DI FERRARA (STUDIO SILO)**

Maria Grazia Cupido (1), Chiara Delli Gatti (1), Lisa Marzano (1), Maria Leonardo (1)  
(1) *AUSL Ferrara*

**P39 ANIMAL-ASSISTED INTERVENTIONS FOR DEPRESSION IN OLDER ADULTS: AN UMBRELLA REVIEW WITH META-ANALYSIS AND TRIAL SEQUENTIAL ANALYSIS**

Mario Virgilio Papa (1), Marina De Rui (1), Alessandro Perencin (1), Lisa Doria (1), Adele Ravelli (2), Chiara Ceolin (1), Andrea Ungar (3), Giuseppe Sergi (1), Maria Devita (2)  
(1) *Geriatrics Division, Department of Medicine (DIMED), University of Padua, Padua, Italy*, (2) *Department of General Psychology, University of Padua, Padova, Italy*, (3) *Department of Critical Care Medicine and Surgery, Unit of Gerontology and Geriatrics - Hypertension Centre, University of Florence, and Azienda Ospedaliera Careggi, Florence, Italy*

**P40 PET-FDG NELLA DIAGNOSTICA DELLE DEMENZE FRONTOTEMPORALI: UNO STRUMENTO DA INTERPRETARE CON CURA. CASO CLINICO**

Tommaso De Nardo (1), Emanuele Santamaria (1), Cristina Vilucchi (1), Monica Torrini (1), Chiara Lorenzi (1), Ester Latini (1), Andrea Ungar (1), Enrico Mossello (1)  
(1) *Azienda Ospedaliero Universitaria Careggi, Firenze, Italy*

**P41 COLINA ALFOSCERATO NEL TRATTAMENTO DEI SINTOMI DEPRESSIVI SOTTOSOGLIA IN ETÀ GERIATRICA: RISULTATI DI UNO STUDIO PILOTA A BRACCIO SINGOLO, OPEN-LABEL**

Filippo Fleishhacker (1), Annamaria Bonfanti (1), Nicolò Granata (1), Claudio Mencacci (2), Mario Mangrella (3), Roberto Piazza (3), Ilaria Coco (3), Giancarlo Cerveri (1)  
(1) *ASST Lodi - Dipartimento di Salute Mentale e Dipendenze*, (2) *ASST Fatebenefratelli Sacco - Dipartimento di Scienze Mentali e Neuroscienze*, (3) *Medical Affairs Department, Italfarmaco S.p.A, Milan*



#### **P42 IL PROGETTO CAFFÈ' ALZHEIMER DIFFUSO 2 (PROCAD 2) DI AIP E FONDAZIONE MARATONA ALZHEIMER**

Stefano Boffelli (1), Giulia Cono (1), Sara Pea (1), Clarissa Ferrari (1), Stefano Montalti (2), Marilena Gorini (2), Marco Trabucchi (2)  
 (1) 1) *Fondazione Poliambulanza-Brescia* 2) *Area Tematica Caffè Alzheimer – AIP*, (2) 2) *Area Tematica Caffè Alzheimer – AIP* 3) *Fondazione Maratona Alzheimer*

#### **P43 L'INDIPENDENZA COME RISPOSTA ALLA SOLITUDINE: UNO STUDIO QUALITATIVO-DESCRITTIVO**

Martina Mravlja (1), Diego De Leo (2)  
 (1) *Primorska University, Slovenia*, (2) *1 Primorska University, Slovenia* 2 *De Leo Fund, Italy* 3 *Griffith University, Australia*

#### **P44 USO E ABUSO DI INTEGRATORI ALIMENTARI NEGLI ANZIANI: VALUTAZIONE PSICOGERIATRICA IN UN AMBULATORIO DI NUTRIZIONE CLINICA MULTIDISCIPLINARE**

Virginia Federica Papa (1), Raffaele Pagliuca (2), Rosa Capriello (3), Stefano De Simone (4)  
 (1) *Dirigente Psicologo - Asl Caserta - Caserta - Italia*, (2) *Dirigente Medico Geriatra AORN Caserta - Caserta - Italia*, (3) *Dietista Direzione Sanitaria Aziendale AORN Caserta - Caserta - Italia*, (4) *Dirigente Psicologo Ospedale San Giuliano di Giugliano - Napoli - Italia*

#### **P45 VISIONI SULL'INVECCHIAMENTO IN CAREGIVERS FAMILIARI DI PERSONE CON DEMENZA E NON-CAREGIVERS: IL RUOLO DI FATTORI INDIVIDUALI E BURDEN ASSISTENZIALE**

Elena Carbone (1), Federica Piras (2), Beth Fairfield (3), Salvatore Bazzano (4), Lucia Borgia (5), Erika Borella (1)  
 (1) *Dipartimento di Psicologia Generale - Università degli Studi di Padova, Padova, Italia*, (2) *Laboratorio di Neuropsichiatria - Dipartimento di Neuroscienze Cliniche e di Neuroriabilitazione, IRCSS Fondazione Santa Lucia, Roma, Italia*, (3) *Dipartimento di Studi Umanistici, Università degli Studi di Napoli Federico II, Napoli, Italia*, (4) *UO Geriatria, Ospedale di Dolo, ULSS3 Serenissima, Dolo (VE), Italia*, (5) *Opera della Provvidenza S. Antonio (OPSA), Casa Madre Teresa, Padova, Italia*

#### **P46 CHRONIC PAIN AND MAJOR DEPRESSIVE DISORDER (MDD) IN THE ELDERLY WOMEN WITH MILD COGNITIVE IMPAIRMENT**

Espedito Tornincasa (1), Anna Fricchione (1), Pasquale Diglio (1), Luigi Zazzaro (1), Concetta Posillipo (1), Alessia Migliore (1), Camen Cimmino (1)  
 (1) *Asl Napoli 2 nord*

#### **P47 LA MUSICOTERAPIA IN GERIATRIA PER ACUTI**

Chiara Morichetti (1), Paolo Politi (1), Francesca Di Giambattista (1), Marianna Marinelli (1), Cassandra Tutino (1), Daniele Molteni (2), Andrea Maria Maresca (3)  
 (1) *ASST Lariana, SC Geriatria, San Fermo della Battaglia, Como, Italia*, (2) *Il Mantello ODV, Mariano Comense, Como, Italia*, (3) *ASST Lariana, SC Geriatria, San Fermo della Battaglia, Como, Italia e Università degli Studi dell'Insubria, Varese, Italia*



**P48 EDUCAZIONE SANITARIA STRUTTURATA AI CAREGIVER NELLA TRANSIZIONE DELL'ANZIANO FRAGILE TRA OSPEDALE E DOMICILIO: PROGETTO DI SUPPORTO IN UN REPARTO DI GERIATRIA**

Chiara Morichetti (1), Paolo Politi (1), Francesca Di Giambattista (1), Marianna Marinelli (1), Cassandra Tutino (1), Stefania Maspes (2), Andrea Maria Maresca (3)

(1) ASST Lariana, SC Geriatria, San Fermo della Battaglia, Como, Italia, (2) Il Mantello ODV, Mariano Comense, Como, Italia, (3) ASST Lariana, SC Geriatria, San Fermo della Battaglia, Como, Italia e Università degli Studi dell'Insubria, Varese, Italia

**P49 CORRELAZIONE TRA AUMENTO DELLA PERCORRENZA DELLE RAMPE DI SCALE E RIDUZIONE DEL DETERIORAMENTO COGNITIVO: ANALISI OSSERVAZIONALE SU 100 SOGGETTI SEGUITI PRESSO POLIAMBULATORI SPECIALISTICI DELLA PROVINCIA DI TERAMO**

Luca Serroni (1), Nicola Serroni (2), Simone Serroni (3), Natalina D'Eugenio (4), Alessandra Serroni (5)

(1) SIA Teramo, (2) Pol. Convento Mosciano-Pol. Interamnia Teramo, (3) UOC Neurologia ASL Teramo, (4) Pol. Più Salute Alba A., (5) UOSD Medicina dello Sport-ASL Teramo

**P50 MUSEI IN VALIGIA – UN VIAGGIO INCLUSIVO PER LE PERSONE CON DEMENZA**

Andrea Melendugno (1), Elena Santi (2), Marta Michelotto (1), Chiara Marin (2), Giada Miazzo (1), Isabella Colpo (2)

(1) OPSA – Opera della Provvidenza Sant'Antonio, Padova, Italia;; (2) CAM – Centro di Ateneo per i Musei, Università degli Studi di Padova

**P51 LE CURE CENTRATE SULLA PERSONA IN GERIATRIA PER ACUTI**

Chiara Morichetti (1), Paolo Politi (1), Francesca Di Giambattista (1), Marianna Marinelli (1), Cassandra Tutino (1), Andrea Maria Maresca (2)

(1) ASST Lariana, SC Geriatria, San Fermo della Battaglia, Como, Italia, (2) ASST Lariana, SC Geriatria, San Fermo della Battaglia, Como, Italia e Università degli Studi dell'Insubria, Varese, Italia

**P52 IL BISOGNO DI CURE PALLIATIVE IN GERIATRIA PER ACUTI: PREVALENZA DEL NECPAL (NECESSITATS PALIATIVES) POSITIVO E PROFILO DEL PAZIENTE CON DEMENZA AVANZATA E DELIRIUM**

Paolo Politi (1), Chiara Morichetti (1), Cassandra Tutino (1), Dario Chinetti (1), Alessandra De Pasquale (1), Paolo Gonzato (1), Andrea Maria Maresca (2)

(1) ASST Lariana, SC Geriatria, San Fermo della Battaglia, Como, Italia, (2) ASST Lariana, SC Geriatria, San Fermo della Battaglia, Como, Italia e Università degli Studi dell'Insubria, Varese, Italia

**P53 RISCHIO DI DETERIORAMENTO COGNITIVO NEI LAVORATORI NOTTURNI ( RISULTATI DI UNA INDAGINE PRELIMINARE)**

Simone Serroni (1), Nicola Serroni (2), Natalina D'Eugenio (3)

(1) UOC Neurologia-PO Teramo, (2) Poliambulatorio Convento-Mosciano S. Angelo, (3) Poliambulatorio Più Salute

**P54 IL MIGLIORAMENTO COGNITIVO PRECOCE DOPO L'INTERVENTO CHIRURGICO NELL'IDROCEFALO NORMOTESO IDIOPATICO**

Lisa Passarello (1), Roberta Finocchiaro (1), Giovanni Federico Nicoletti (1),



Gianluca Galvano (2), Gianluca Scalia (1), Francesca Graziano (1), Rosalba Pitoia (1), Grazia Razza (3), Nicola Alberio (4), Mariangela Panebianco (5), Pietro Trombatore (2) (1) *Unità di Neurochirurgia, Dipartimento di Chirurgia della Testa e del Collo, Ospedale Garibaldi, Catania, Italia.*, (2) *Dipartimento di Diagnostica per Immagini, Radiologia Interventistica e Neuroradiologia, Ospedale Garibaldi, Catania, Italia.*, (3) *Dipartimento di Salute Mentale, ASP Catania, Catania, Italia.*, (4) *Unità di Neurochirurgia, Ospedale Cannizzaro, Catania*, (5) *Unità di Neurologia, Ospedale Garibaldi, Catania*

#### **P55 IL PROFILO NEUROCOGNITIVO NELL'IDROCEFALO NORMOTESO IDIOPATICO: IL PROTOCOLLO ENVENTOR-INPH**

Roberta Finocchiaro (1), Lisa Passarello (2), Rosalba Pitoia (1), Nicola Alberio (3), Pietro Trombatore (1), Mariangela Panebianco (1), Grazia Razza (4), Gianluca Galvano (1), Giovanni Federico Nicoletti (1), Gianluca Scalia (1), Francesca Graziano (1) (1) *Arnas Garibaldi*, (2) *Arnas Garibaldi*, (3) *A.O. Cannizzaro*, (4) *A.S.P. Catania*

#### **P56 DIAGNOSI DI DEMENZA A CORPI DI LEWY PRODROMICA COME PARADIGMA DI COMPLESSITA'**

Marco Pinotti (1), Giovanni Lorenzo Squintani (1), Francesco Di Paola Dario (1), Riccardo Spaggiari (1), Giovanni Zuliani (1), Gloria Brombo (1) (1) *Dipartimento di Medicina Traslazionale e per la Romagna, Università degli Studi di Ferrara, Italy*

#### **P57 ALZHEIMER CAFÉ: A PILOT STUDY IN ITALY**

Federica Limongi (1), Paola Siviero (1), Marianna Noale (1), Stefano Boffelli (2), Marco Trabucchi (3), Stefania Maggi (1) (1) *National Research Council, Neuroscience Institute, Padova, Italy*, (2) *Neurogeriatric Unit, Poliambulanza Hospital and Foundation, Brescia, Italy*; *Italian Psychogeriatric Association, Italy*, (3) *Italian Psychogeriatric Association, Italy*

#### **P58 ANALISI DELL'INCIDENZA DELLA MUTAZIONE MTHFR E DELLA POTENZIALE CORRELAZIONE CON IL DETERIORAMENTO COGNITIVO IN UN CAMPIONE DI POPOLAZIONE DELLA PROVINCIA DI TERAMO**

Simone Serroni (1), Natalina D'Eugenio (2), Luca Serroni (3), Alessandra Serroni (4), Daniela Campanella (5), Nicola Serroni (6) (1) *UOC Neurologia e UOS Stroke Unite ASL Teramo-O.C. Teramo*, (2) *Poliambulatorio Più Salute -Alba Adriatica*, (3) *SIA TERAMO -Teramo*, (4) *UOSD Medicina dello Sport - ASL Teramo-Teramo*, (5) *DSM Como-ASST Lariana Como*, (6) *Poliambulatorio Interamnia-Teramo*

#### **P59 IL CAFFÈ DI IRENE A UN ANNO DALLA NASCITA: NODO TERRITORIALE NELLA RETE DI SUPPORTO PER PERSONE CON DISTURBO NEUROCOGNITIVO MAGGIORE E I LORO CAREGIVER**

Chiara Vecchi (1), Stefano Boffelli (2), Federica Breda (3), Chiara Mori (3), Giulia Ecomelli (3) (1) *Fondazione I.R. Falck 1, Vobarno, Italia*; *Area tematica dei Caffè Alzheimer di AIP*, (2) *Fondazione Poliambulanza, Brescia, Italia*; *Area tematica dei Caffè Alzheimer di AIP*, (3) *Fondazione I.R. Falck, Vobarno, Italia*



**P60 IDENTIFICAZIONE DEL DELIRIUM NEI SETTING RESIDENZIALI NUCLEI ALZHEIMER: RUOLO DELL' INTELLIGENZA ARTIFICIALE - DATI PRELIMINARI**

Giulia Principato (1), Gloria D'Amore (2), Barbara Romagnoli (3), Luca Paroni (4), Isabella Salimbeni (5), Mario Cucumo (5), Alberto Zucchelli (6), Alessandra Marengoni (6), Simona Gentile (1), Antonella Zambon (2), Alessandro Morandi (7)  
 (1) Azienda Speciale di Cremona Solidale, (2) Università degli Studi Milano-Bicocca, Milano (Italia), (3) Azienda Speciale di Cremona Solidale, (4) TeiaCare, Milano, (5) Fondazione Elisabetta Germani, Cingia de Botti (Italia), (6) Università degli studi di Brescia, Brescia (Italia), (7) Università degli studi di Brescia, Brescia (Italia); Azienda Speciale di Cremona Solidale, Cremona (Italia)

**P61 INSIEME, OLTRE LA MEMORIA – LABORATORIO INTERGENERAZIONALE: GLI INCONTRI, LE STORIE, LA MALATTIA**

Andrea Melendugno (1), Irene Vescovi (2), Lucia Borgia (2), Giacomo Dal Gesso (2)  
 (1) OPSA - Opera della Provvidenza Sant'Antonio, Sarmeola di Rubano (PD), (2) Progetto O.R.A., Fondazione Ca.Ri.Pa.Ro., Padova

**P62 EFFICACIA DELLA TERAPIA DI STIMOLAZIONE COGNITIVA TRA GRAVITÀ ED EZIOLOGIA DELLA DEMENZA**

Riccardo Domenicucci (1), Elena Carbone (1), Federica Piras (2), Caterina Spada (2), Erika Borella (1)  
 (1) Università degli Studi di Padova, (2) IRCSS Fondazione Santa Lucia

**P63 IL PROFILO NEUROPSICOLOGICO DEL DISTURBO BIPOLARE GERIATRICO: DIAGNOSI DIFFERENZIALE IN UN CASO DI ENCEFALOPATIA MULTINFARTUALE E ANGIOMA VENOSO**

Lidia Rendace (1), Andrea Foti (1), Maria Concetta Altavista (1)  
 (1) Dipartimento delle Specialità Mediche, UOC Neurologia, Presidio Ospedaliero San Filippo Neri, Centro Disturbi Cognitivi e Demenze, ASL Roma 1, Roma, Italia

**P64 FARE RETE PER LA PERSONA CON DEMENZA NELL'ABBIATENSE: I BISOGNI DELLE PERSONE, LE RISPOSTE DEL TERRITORIO**

Elena Rolandi (1), Annalisa Dordoni (2), Federica Del Signore (1), Laura Pettinato (1), Giulia Locatelli (1), Antonio Guaita (1)  
 (1) Fondazione Golgi Cenci, Abbiategrasso (MI), Italia, (2) Università degli Studi di Milano-Bicocca, Milano, Italia

**P65 BARRIERE E RISORSE PER L'ADOZIONE DELLE TECNOLOGIE DIGITALI PER LA SALUTE NELLA POPOLAZIONE ANZIANA: PROTOCOLLO DI REVISIONE SISTEMATICA**

Simone Galati (1), Laura Picciafoco (1), Anna Napoletano (1), Daniele Zaccaria (2), Antonio Guaita (1), Elena Rolandi (1)  
 (1) Fondazione Golgi Cenci, Abbiategrasso (MI), Italia, (2) Scuola universitaria professionale della Svizzera italiana (SUPSI), 6928 Manno, Svizzera

**P66 RISERVA COGNITIVA DA FATTORE PROTETTIVO A CONDIZIONE RITARDANTE LA DIAGNOSI IN PAZIENTI CON AD VARIANTE FRONTALE: SINGLE CASE REPORT**

Andrea Capasso (1), Luigi Forgiione (1), Katia Schiano Di Cola (1), Emanuele Russo (1), Giovanna Castaldo (1), Ivana Micillo (1), Fabrizia Falco (1), Sossio Daniele Capasso (2), Raffaella Del Prete (3), Pasquale Di Girolamo Faraone (1), Monica Vanni (1)



(1) ASL Napoli 2 Nord, (2) Università degli studi di Napoli Federico II, (3) Università Cattolica del Sacro Cuore (Roma)

### **P67 INTEGRAZIONE TRA CAFFÈ ALZHEIMER, NUCLEO ALZHEIMER E RSD IN UN'ESPERIENZA DI COLLABORAZIONE ATTIVA**

Annalisa Losacco (1), Camilla Tagliasacchi (1), Silvia Gerardini (1), Isabella Salimbeni (1), Stefano Boffelli (2)

(1) 1) Fondazione Elisabetta Germani – Cingia de Botti (CR) 2) Area tematica dei Caffè Alzheimer di AIP, (2) 2) Area tematica dei Caffè Alzheimer di AIP 3) Fondazione Poliambulanza-Brescia

### **P68 ATTIVITA' LAVORATIVA E DETERIORAMENTO COGNITIVO (RISULTATI DI UNA INDAGINE PRELIMINARE NELLA PROVINCIA DI TERAMO)**

Simone Serroni (1), Nicola Serroni (2), Luca Serroni (3), Natalina D'Eugenio (4)

(1) UOC Neurologia-ASL Teramo, (2) Poliambulatorio Interamnia-Teramo, (3) SIA-Comune Teramo-Italia, (4) Poliambulatorio Più Salute-Alba Adriatica

### **P69 BIOMARCATORI PLASMATICI NELLA DIAGNOSI E NELLA PROGnosi DELLA MALATTIA DI ALZHEIMER**

Manuela Buganza (1), Raffaella Di Giacomo (1), Federica Boso (2), Marianna Riello (3), Matteo Anselmi (1), Lombardi Alessandra (4), Manica Angela (5), Chemotti Silvia (6), Vanzetta Elisa (7), Dallabona Monica (8), Anzivino Pierluigi (9), Anesi Adriano (9), Franciotta Diego (9), Giometto Bruno (10)

(1) Unità Operativa Multizonale Neurologia ASUIT Trento, (2) Unità Operativa Multizonale ASUIT Trento, (3) Unità Operativa Multizonale Neurologia - Unità Operativa di Psicologia Dipartimento Transmurale Salute Mentale, ASUIT Trento, (4) Struttura Semplice Coordinamento CDCD, U.O. Geriatria Ospedale di Trento ASUIT Trento, (5) Unità Operativa Geriatria Ospedale di Trento ASUIT Trento, (6) Unità Operativa Cure Palliative ASUIT Trento, (7) Unità Operativa di Psicologia, Dipartimento Transmurale Salute Mentale ASUIT Trento, (8) Unità Operativa di Psicologia Dipartimento Transmurale Salute Mentale ASUIT Trento, (9) Unità Operativa Multizonale Laboratorio di Patologia Clinica Dipartimento dei Laboratori Ospedale di Trento ASUIT Trento, (10) CISMed Università di Trento, Unità Operativa Multizonale Neurologia ASUIT Trento

### **P70 RSA "IN FAMIGLIA" - DA LUOGO DI CURA A LUOGO DI VITA**

Alessandra Scuda (1), Veronica Atzeni (1), Claudia Murrù (1)

(1) Anni d'Oro SCS

### **P71 DIAGNOSI DIFFERENZIALE DELLA MALATTIA DI ALZHEIMER: CISTI ARACNOIDEA TEMPORO-PARIETALE MANIFESTATASI COME DEMENZA CORTICALE**

Mattia Rosari (1), Alessandro Bottoni (1), Emanuele Leandri (1), Giulia Serbelloni (1), Claudio Capozzi (1), Martina Maiorano (1), Monica Margiotta (1), Simonetta Conti (1), Angelo Venuti (1), Massimo Marianetti (1)

(1) Istituto San Giovanni di Dio- Fatebenefratelli: Centro Sperimentale Alzheimer - Roma

### **P72 ANZIANI ATTIVI VS. SEDENTARI INDAGINE CONDOTTA NEL COMUNE DI TERAMO: LE DIFFERENZE SUL PIANO PSICOPATOLOGICO**

Simone Serroni (1), Luca Serroni (2), Nicola Serroni (3)



(1) ASL Teramo-UOC Neurologia e UOS Stroke Unite, (2) SIA-Comune Teramo, (3) Libero Professionista Psichiatria-Psichiatria Forense-Psicogeriatra

**P73 PERTURBAZIONI GEOMAGNETICHE E INSORGENZA DI ICTUS  
(STUDIO PRELIMINARE PRESSO UOS STROKE UNITE DELLA ASL DI TERAMO)**

Simone Serroni (1), Nicola Serroni (2), Luca Serroni (3)

(1) UOC Neurologia e UOSD Stroke Unite -ASL Teramo, (2) Poliambulatorio Interamnia-Teramo, (3) SIA TERAMO-Teramo

**P74 SPIRITUALITÀ E DETERIORAMENTO COGNITIVO: EVIDENZE, MECCANISMI E  
PROSPETTIVE CLINICHE NELLA ESPERIENZA LAVORATIVA DEGLI AUTORI PRESSO  
STRUTTURE DELLA ASL E VARI POLIAMBULATORI DELLA PROVINCIA DI TERAMO**

Simone Serroni (1), Nicola Serroni (2), Luca Serroni (3), Daniela Campanella (4)

(1) UOC Neurologia e UOS Stroke Unite ASL Teramo, (2) Poliambulatorio Interamnia Teramo, (3) SIA Teramo, (4) DSM Como-ASST Lariana Como

**P75 OLTRE IL FARMACO: L'ESPERIENZA PLURIENNALE DELLA BAMBOLO TERAPIA  
NELLA CURA DELLA DEMENZA NEL TERRITORIO PROVINCIALE DI TERAMO**

Simone Serroni (1), Nicola Serroni (2), Luca Serroni (3), Natalina D'Eugenio (4),  
Alessandra Serroni (5)

(1) UOC Neurologia ASL Teramo-Teramo, (2) Poliambulatorio Interamnia-Teramo,  
(3) SIA Teramo, (4) Poliambulatorio Più Salute-Alba Adriatica, (5) UOSD Medicina  
dello Sport-ASL Teramo

**P76 EMPOWERMENT, DECISIONI E QUALITÀ DELLA VITA NELLE DONNE ANZIANE  
CON CANCRO: DA UN MODELLO TEORICO A UN INTERVENTO PILOTA**

Laura Rodriguez (1)

(1) Universidad Nacional de Colombia

**P77 LA GINNASTICA DOLCE A TERAMO: UN ALLEATO PER IL BENESSERE COGNITIVO  
DEGLI ANZIANI**

Luca Serroni (1), Simone Serroni (2), Alessandra Serroni (3), Natalina D'Eugenio (4),  
Nicola Serroni (5)

(1) SIA -Teramo, (2) ASL Teramo UOC Neurologia e UOS Stroke Unite-, (3) ASL Teramo -  
UOSD Medicina dello Sport, (4) Libero Professionista -Specialista Medicina dello Sport  
e Medico Competente, (5) Libero Professionista-Specialista in Psichiatria-Psichiatria  
Forense-Psicogeriatra

**P78 ASSOCIAZIONE TRA DIETA MEDITERRANEA, DIETA GIAPPONESE E LO SDIUNO  
ABRUZZESE (MODELLI ALIMENTARI RICONOSCIUTI PER I LORO EFFETTI BENEFICI  
SULLA SALUTE E LA LONGEVITÀ)**

Simone Serroni (1), Luca Serroni (2), Nicola Serroni (3)

(1) UOC Neurologia-ASL Teramo, (2) SIA Teramo, (3) Poliambulatorio Convento  
Mosciano S.Angelo

**P79 COMBINAZIONE DELLA "BLUE MIND THEORY" CON L'IDEA, MENO  
SCIENTIFICAMENTE DEFINITA, DELL'OSSERVAZIONE DELLA BASSA MAREA P  
ER IL BENESSERE COGNITIVO**

Simone Serroni (1), Nicola Serroni (2)



(1) UOC Neurologia PO Teramo-ASL Teramo-Italia, (2) Poliambulatorio Interamnia-Teramo-Italia

**P80 L'INCIDENZA DELLO STATO CIVILE SUL DETERIORAMENTO COGNITIVO (STUDIO PRELIMINARE)**

Simone Serroni (1), Nicola Serroni (2), Luca Serroni (3)

(1) UOC Neurologia P.O. Teramo-ASL Teramo -Italia, (2) Poliambulatorio Convento-Mosciano S.Angelo-Italia, (3) SIA-Comune Teramo-Italia

**P81 DISTINCT EFFECTS OF SOCIAL CONNECTEDNESS AND LONELINESS ON COGNITIVE FUNCTIONING**

Giorgia Francesca Scaramuzzi (1), Valerio Manippa (1), Ester Cornacchia (1),

Daphne Gasparre (1), Aurora Bonvino (1), Paolo Taurisano (1)

(1) University of Bari "Aldo Moro"

**P82 FRAGILITÀ CLINICA (CFS) E DELIRIUM IN GERIATRIA ACUTA: RELAZIONE DOSE-RISPOSTA, IMPATTO SUL TIPO MOTORIO E ACCELERAZIONE DELLA FRAGILITÀ DURANTE IL RICOVERO**

Paolo Politi (1), Chiara Morichetti (1), Cassandra Tutino (1), Dario Chinetti (1),

Alessandra De Pasquale (1), Giusi Rosaria Mozzillo (1), Andrea Maria Maresca (2)

(1) ASST Lariana, SC Geriatria, San Fermo della Battaglia, Como, Italia, (2) ASST Lariana, SC Geriatria, San Fermo della Battaglia, Como, Italia e Università degli Studi dell'Insubria, Varese, Italia

**P83 SCREENING PERFORMANCE OF MOCA AND BOCA IN IDENTIFYING NEUROPSYCHOLOGICAL DEFICIT IN A MEMORY CLINIC COHORT**

Andrea Toja (1), Rosanna Turrone (1), Maura Cosseddu (1), Salvatore Caratozzolo (1),

Barbara Vicini Chilovi (1), Alessandro Padovani (1)

(1) Department of Clinical and Experimental Sciences, Neurology Unit, University of Brescia, Brescia, Italy.



**QUOTE DI PARTECIPAZIONE**

**CONGRESSO**

DESCRIZIONE	Early Bird Entro il 26/01/26	Standard Dopo il 26/01/26
SOCIO – Medico	€ 300,00	€ 450,00
SOCIO – Altra Professione	€ 220,00	€ 300,00
SOCIO – Studente / Specializzando	€ 120,00	€ 240,00
NON SOCIO – Medico	€ 400,00	€ 600,00
NON SOCIO – Altra Professione	€ 330,00	€ 500,00
NON SOCIO – Studente/Specializzando (o Socio non in regola 2025)	€ 220,00	€ 300,00

**WORKSHOP PRECONGRESSUALI**

**CHIUSURA ISCRIZIONI: 9 MARZO 2026**

DESCRIZIONE	Quota
WORKSHOP PRECONGRESSUALE Psicogerontologia	€ 100,00
WORKSHOP PRECONGRESSUALI Psicogeriatría Forense	€ 100,00

La quota riservata ai Soci è destinata esclusivamente ai **Soci in regola con la quota 2026**. Il Socio non in regola dovrà provvedere prima alla regolarizzazione della posizione associativa e poi procedere con l'iscrizione. In alternativa, può iscriversi come Non Socio.

La quota di partecipazione comprende: accesso alle sessioni, materiale congressuale, coffee break e lunch se previsti su programma.



Gli eventi sono stati inseriti da Aristeia Education - Provider accreditato dalla Commissione Nazionale per la Formazione Continua (n. 500) - nel piano formativo 2026 nell'ambito del Programma Nazionale E.C.M.

L'attestazione dei crediti è subordinata alla partecipazione effettiva all'intero programma formativo, nella misura del 100%, e alla verifica dell'apprendimento. L'attestazione, riportante il numero di crediti assegnati, viene predisposta non prima di 60 giorni dalla data di chiusura dell'evento formativo e sarà disponibile online sul sito web [www.aristeaeducation.it](http://www.aristeaeducation.it) dove sono presenti ulteriori informazioni sul Programma Nazionale E.C.M.

## CONGRESSO

### Accredimento prescrittori

**Codice E.C.M.:** 500-474161

**Crediti formativi:** 4,2

**Destinatari:** Medico Chirurgo (Cardiologia, Cure Palliative, Farmacologia e Tossicologia Clinica, Geriatria, Malattie Metaboliche e Diabetologia, Medicina Fisica e Riabilitazione, Medicina Generale - Medici di Famiglia, Medicina Interna, Neurofisiopatologia, Neurologia, Psichiatria, Psicoterapia, Reumatologia, Scienza dell'Alimentazione e Dietetica).

**Obiettivo formativo:** Linee guida - protocolli - procedure

### Accredimento non prescrittori

**Codice E.C.M.:** 500-475020

**Crediti formativi:** 4,2

**Destinatari:** Assistente Sanitario, Dietista, Educatore Professionale, Fisioterapista, Infermiere, Logopedista, Psicologo (Psicologia, Psicoterapia), Tecnico della Riabilitazione Psichiatrica, Tecnico di Neurofisiopatologia, Terapista Occupazionale.

**Obiettivo formativo:** Linee guida - protocolli - procedure

## WORKSHOP PRECONGRESSUALE - PSICOGERONTOLOGIA

**Codice E.C.M.:** 500-474192

**Crediti formativi:** 4,2

**Destinatari:** Medico Chirurgo (Allergologia ed Immunologia Clinica, Cardiologia, Continuità Assistenziale, Cure Palliative, Dermatologia e Venereologia, Endocrinologia, Epidemiologia, Gastroenterologia, Geriatria, Malattie dell'Apparato Respiratorio, Malattie Infettive, Malattie Metaboliche e Diabetologia, Medicina di Comunità, Medicina Fisica e Riabilitazione, Medicina Generale - Medici di Famiglia, Medicina Interna, Nefrologia, Neurologia, Oncologia, Psichiatria, Reumatologia, Scienza dell'Alimentazione e Dietetica), Assistente Sanitario, Dietista, Educatore Professionale, Fisioterapista, Infermiere, Logopedista, Psicologo (Psicologia, Psicoterapia), Tecnico della Riabilitazione Psichiatrica, Tecnico di Neurofisiopatologia, Terapista Occupazionale.



**Obiettivo formativo:** Documentazione clinica. Percorsi clinico-assistenziali diagnostici e riabilitativi, profili di assistenza - profili di cura.

### WORKSHOP PRECONGRESSUALE - PSICOGERIATRIA FORENSE

**Codice E.C.M.:** 500-475100

**Crediti formativi:** 4,2

**Destinatari:** Medico Chirurgo (Geriatria, Medicina Generale - Medici di Famiglia, Medicina Interna, Medicina Legale, Neurologia, Psichiatria, Psicoterapia), Psicologo (Psicologia, Psicoterapia).

**Obiettivo formativo:** Contenuti tecnico-professionali (conoscenze e competenze) specifici di ciascuna professione, di ciascuna specializzazione e di ciascuna attività ultraspecialistica, ivi incluse le malattie rare e la medicina di genere.

### PROVIDER E.C.M.

 **aristea education**

Via XII Ottobre, 1 - Piano 6 • 16121 Genova

Tel. 010 7766457 • E-mail [info@aristeaeducation.it](mailto:info@aristeaeducation.it)

Web [www.aristeaeducation.it](http://www.aristeaeducation.it)



### SEDE DEL CONGRESSO

Padova Congress

Via N. Tommaseo, 59 • 35131 Padova

### COME RAGGIUNGERE LA SEDE DEL CONGRESSO

**Aereo:** L'Aeroporto di Venezia Marco Polo è il più vicino a Padova, situato a circa 45 km dalla città. L'Aeroporto di Treviso si trova a circa 60 km da Padova. Entrambi gli aeroporti offrono collegamenti con autobus o taxi per raggiungere Padova.

**Treno:** La Stazione Ferroviaria di Padova è la principale stazione della città e si trova a soli 500 metri dal centro congressi, una distanza facilmente percorribile in pochi minuti a piedi (circa 5-10 minuti).

**Auto:** Per arrivare in auto, prendete l'autostrada A4 Milano-Venezia e uscite al casello "Padova Est" o "Padova Ovest". Seguite poi le indicazioni per il centro città e via Goldoni per raggiungere direttamente il Padova Congress. L'uscita autostradale è situata a circa cinque chilometri dal luogo del Congresso.

### PARCHEGGIO

Padova Congress dispone di parcheggio gratuito, fino ad esaurimento posti.

### MODALITÀ DI PARTECIPAZIONE

Il 26° Congresso Nazionale AIP si svolgerà esclusivamente in modalità residenziale. Non è prevista la registrazione dell'evento e la fruizione differita.

### SEGRETERIA IN SEDE CONGRESSUALE

La Segreteria aprirà mezz'ora prima dell'inizio dei lavori e chiuderà mezz'ora dopo il termine dei lavori.

### BADGE

Ogni partecipante regolarmente iscritto riceverà, al momento dell'accreditamento, un badge che gli consentirà, previo controllo del personale addetto, l'accesso alle sale congressuali. Il badge è personale e non è cedibile. Non è previsto badge per gli iscritti ai soli corsi pregressuali.

### ATTESTATO DI PARTECIPAZIONE

L'attestato di partecipazione non verrà consegnato al termine del Congresso, ma potrà essere scaricato autonomamente dal portale Aristeia con le credenziali create al momento dell'iscrizione.





A series of horizontal blue lines for taking notes, overlaid with large, faint, light gray decorative elements including a large circle, a zigzag line, and a play button icon.

L'iniziativa è stata realizzata con la sponsorizzazione non condizionante di:

